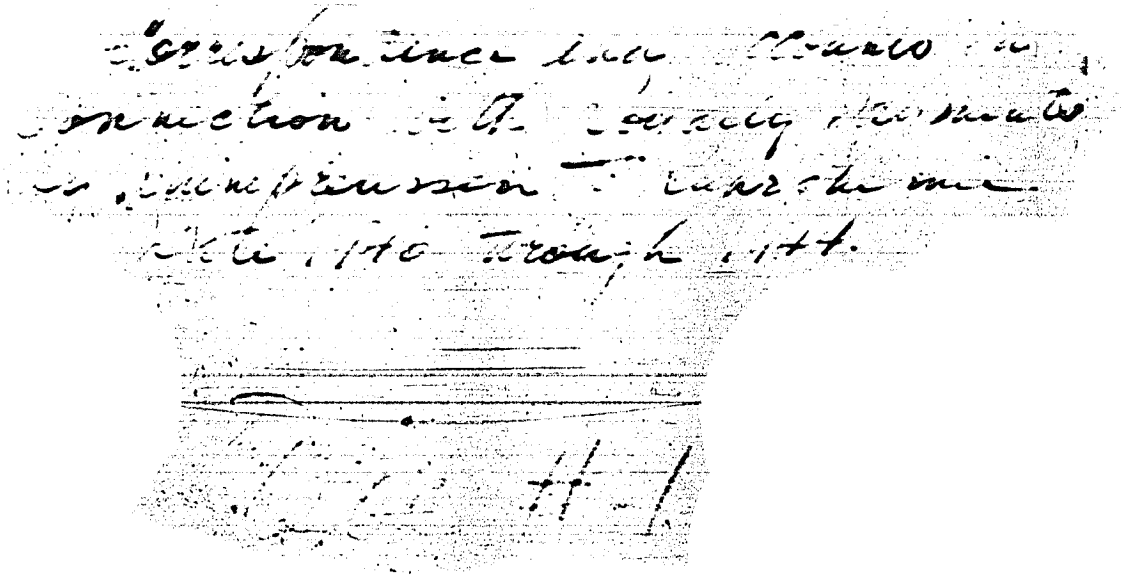

[illegible]

1

Strang vertraulich [illegible]

Lizenzabrechnung

für die Zeit vom 1. Oktober 1944 - 31. Dezember 19[illegible]

Ergebnis	Verkaufte Menge kg	Fettverkaufs-erlös RM	Selbst-verbrauch kg	
Stabil-(Grund-)Bensin			9 [illegible]	1
Schwertensin/Leuchtöl			[illegible]	
Hartparaffin	[illegible]	14 [illegible]		
	[illegible]	14 [illegible]	9 [illegible]	1
Selbstverbrauch	9 [illegible]	1 [illegible]		
Sa.: 7. Vierteljahr 1944	[illegible]	[illegible]	[illegible]	
./. [illegible] Lizenzgebühr		[illegible]		
Lizenzpflichtiger Betrag		[illegible]		

Aufgestellt durch: [illegible]

[illegible]

Rheinpreußen

XXXXXXX Märs

XXXXXX 4.500,—

- - - - - - - - - - - - - Viertausendfünfhundert

Ruhrchemie A.-G., Oberhausen-Holten.

1% Lizenzgebühr gemäß § 3 des Lizenzvertrages vom [illegible]

für die Zeit vom 1. Juli 1944 bis 31. [illegible] 1944.

[illegible]

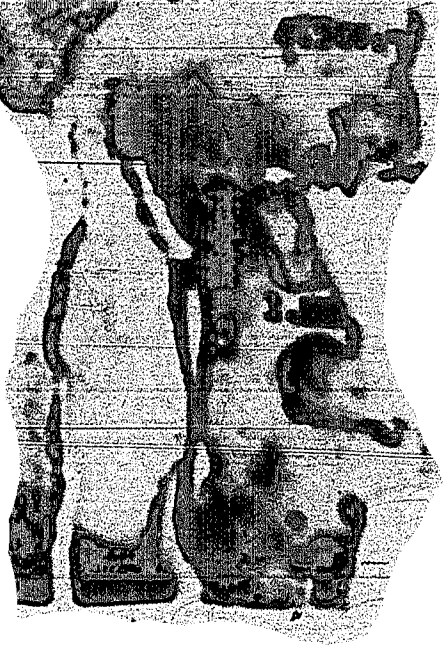

Ha.

Freiberg, den 18. Juli 1944.

Herrn
Generaldirektor Bergassessor K ö s t ,

H o n b e r g .

Betrifft: Lizenzabrechnung der Ruhrchemie A.-G., Oberhausen-Holt
für die Zeit von 1. April - 30. Juni 1944.

Unter Bezugnahme auf das Schreiben der Ruhrchemie A.-G.
Hts. überreichen wir Ihnen in der Anlage die Ab
Ruhrchemie zu vergütende Lizenzabgabe für die
Für Mischpoolkosten haben wir einen vorläufigen
abgesetzt, da die Jahresabrechnung noch nicht
Wir fügen eine Anweisung über 47 000,00
Gläub

Anlagen.

streng vertraulich!

L i z e n z a b r e c h n u n g

für die Zeit vom 1. April 1944 – 30. Juni 1

Erzeugnis	Verkaufte Menge kg	Nettoverkaufserlös RM	Selbstverbrauch
Stabil- (Grund)-Benzin	7 679 280	2 414 355,664	9 720
Schwerbenzin (Leuchtöl	44 910	11 115,239	147 [illegible]
Kogasin i/Dieselkraftstoff	955 067	193 [illegible],448	34 [illegible]
Leichtdieselkraftstoff (S.D.K.)	1 743 658	433 299,401	[illegible]
Ausgleichszahlung		45 824,115	
I.G. und Schwerkogasin	98 160	26 344,118	[illegible]
Leichtkogasin	1 509 060	405 001,352	
Flüssiggas	1 553 476	415 069,227	[illegible]
Paraffin-Gatsch	1 208 540	300 272,449	
Hartparaffin	474 600	260 775,622	
	15 266 551	4 503 725,117	[illegible]
Selbstverbrauch einschl. Alkoholanlage	1 861 991	309 568,258	
Sa. II. Vierteljahr 44	16 628 542	4 813 291,775	
./. Kahnpoolkosten		1 000,000	
	44 16 628 542	4 812 291,775	
./. 1% Lizenzgebühr		48 122,992	
Lizenzpflichtiger Betrag:		4 764 168,783	

Aufgestellt durch:

D/Herrn Direktor Küppers.

[redacted]

Juli

47 000,00

- - - - - - - Siebenundvierzigtausend - - -

Ruhrchemie A.-G., Oberhausen-Holten.

1% Lizenzgebühr gemäß § 3 des Lizenzvertrages vom 25.9.-30.9.19[illegible]
für die Zeit vom 1.April - 30.Juni 1944.

47 000,00

Krauch

streng vertraulich - G e h e i m !

L i z e n z a b r e c h n u n g

[illegible]eit vom 1. April 1944 - 3[illegible]. Juni 1 9 4 [illegible].

Erzeugnis	Verkaufte Menge kg	Nettoverkaufs-werte [illegible]	Selbst-verbrauch kg	Betrag [illegible]
Stabil-[illegible]	7 679 200	2 414 555,64	[illegible] 720	2 [illegible]71,39
Schwerbenzin [illegible]	44 910	11 115,23	147 660	10 [illegible],05
Kogasin [illegible]	955 067	193 [illegible],43	34 [illegible]42	[illegible]6,71
Leicht[illegible]	1 [illegible]	[illegible]	750	152,[illegible]
[illegible]leichsgas		4[illegible]		
I.[illegible]	[illegible]	26 [illegible],18	77[illegible]	[illegible] 817,[illegible]
[illegible]	1 [illegible] 060	4[illegible]		
[illegible]	1 [illegible] 476	413 069,27	397 939	98 887,3[illegible]
[illegible]	1 [illegible] 340	3[illegible] 272,49		
Hartparaffin	474 600	266 773,22		
	15 266 551	4 5[illegible]3 733,17	1361 991	[illegible] 568,58
Selbstverbrauch [illegible]	1 361 991	309 568,58		
Sa. [illegible]	16 628 542	4 813 291,75		
./. [illegible]		1 000,00	(vorläufige [illegible]en)	
	16 628 542	4 812 291,75		
./. 1% [illegible]		48 122,92		
Lizenzpflicht[illegible]	Betrag:	4 764 168,83		

Aufgestellt [illegible] [illegible], den 1[illegible]. Juli 1944

[illegible] Herrn [illegible] Koppers.

Ruhrchemie Aktiengesellschaft
Oberhausen-Holten
R.-B. Nr. [illegible]

Drahtwort: Ruhrchemie Oberhausen-Holten
Reichsbank-Giro-Konto Oberh.-Sterkrade Kontonummer 332/81
Fernruf: Amt Oberhausen-Rhld. Orts- u. Bezirksverkehr 61151 Fernverkehr 60244 Fernschreiber Ein 03767

STEINKOHLENBERGWERK RHEINPREUSSEN
Posteingang
15. JUL. 1944

Firma
Steinkohlenbergwerk Rheinpreussen

(22) H o m b e r g / Ndrrh.

Ihre Zeichen | Ihre Nachricht vom | Unser Zeichen | Tag

Abt.J.-/Mot. 13.7.1944.

Betrifft: Fischer-Tropsch-Ruhrchemie-Synthese.
Laufende Lizenzabgaben.

Unter Bezugnahme auf § 3 des zwischen Ihnen und uns bestehenden Lizenzvertrages gestatten wir uns, Sie darauf aufmerksam zu machen, dass die Abschlagszahlung auf die Lizenzgebühr für das 2. Vierteljahr 1944 am 25. Juli 1944 fällig wird.

Wir bitten Sie, der vorstehenden Abschlagszahlung einen Lizenzsatz von 1 % zu Grunde zu legen.

RUHRCHEMIE AKTIENGESELLSCHAFT

[redacted]

Juni

213,65

Zweihundertdreizehn 65/100 - - -

Ruhrchemie A.-G., Oberhausen-Holten.

Restbetrag Lizenzgebühr für das Jahr 1943, siehe unser Schreiben an die Ruhrchemie vom 12.4.1944.

213,65

213,65

3.Juni

1.Abschlagszahlung - 19.4. 43	=	49 000,- RM		
2.Abschlagszahlung - 12.7. 43	=	47 000,- RM		
3.Abschlagszahlung - 18.10.43	=	49 000,- RM		
44Abschlagszahlung - 20.1. 44	=	48 000,- RM	=	RM 193 000,-
sodaß ein Guthaben zu Ihren Gunsten von			=	RM 213,6

verbleibt.

(Unterschrift)

Anlage:

Ruhrchemie [illegible]
Oberhausen

Drahtwort: Ruhrchemie Oberhausen

Fernruf: [illegible]

An das

Steinkohlenbergwerk Rheinpreußen

17 APR [illegible]

H o m b e r g / [illegible]

[illegible]-Abteilung

April 4

[illegible]-Halten.

[illegible]rchemie A.-G., von
[illegible]ie Abrechnung über
[illegible] für die Zeit von
[illegible] nicht enthalten.

Abt. [illegible]-/Mot. 12.4.44.

Betrifft: Fischer-Tropsch-Ruhrchemie-Synthese / Laufende Lizenzabgaben.

Unter Bezugnahme auf [illegible] des zwischen Ihnen und uns bestehenden Lizenzvertrages gestatten wir uns, Sie darauf aufmerksam zu machen, dass die Abschlagszahlung auf die Lizenzgebühr für das 1. Vierteljahr 1944 am 25. April 1944 fällig wird.

Wir bitten Sie, der vorstehenden Abschlagszahlung einen Lizenzsatz von [illegible] zu Grunde zu legen.

[illegible] AKTIENGESELLSCHAFT

[illegible]

bei.

[illegible] Heil Hitler

am 13. April 1944.

[illegible]

[illegible] Direktor [illegible].

o) einschl. [illegible] = [illegible] kg = 9
oo) einschl. Alkohol-Anlage = [illegible] kg = 96,

Herrn [illegible]

Generalbevollmächtigter [illegible]

[illegible]

Buchh.-Abteilung

18.April

Betr.: Lizenzabrechnung der Bahrchemie A.-G., Oberhausen-Holten, für die Zeit von 1.Januar - 31.März 1944.

Unter Bezugnahme auf das Schreiben der Bahrchemie A.-G., vom 12.April 1944 überreichen wir Ihnen beiliegend die Abrechnung über die an die Bahrchemie zu vergütende Lizenzabgabe für die Zeit von 1.1. - 31.3.1944. Die Mischpeelkosten sind darin nicht enthalten, da dieselben bis heute noch nicht vorliegen.

Wir fügen eine Anweisung über 47.000,- RM bei.

Glückauf und Heil Hitler

Selbstverbrauch einschl. Alkoholanlage	1 428 279	351 451,36
Sa.I.Vierteljahr 44	15 367 064	4 775 766,73
./. 1% Lizenzgebühr		47 757,67
Lizenzpflichtiger Betrag		4 728 [illegible]

Aufgestellt durch

Treibstoffwerk, den 13.April 1944.

2/Herrn Direktor [illegible].

o) einschl. Mittelöl = [illegible] kg = [illegible]

oo) einschl. Alkohol-Anlage = [illegible] kg = [illegible]

April 4

47.000,—

- - - - - - - - [illegible]vierzigtausend .

Ruhrchemie A.-G., Oberhausen - Holten.

1% Lizenzgebühr lt. § 3 des Lizenzvertrages vom 25./9.-30./9.1935 für die Zeit vom 1.Januar - 31.März 1944.

47.000,—

47,000,—

18.April 44.

	14 921 525	4 424 335,39	1 426 279	351 [illegible]
Selbstverbrauch einschl. Alkoholanlage	1 426 279	351 451,36		
Sa.I.Vierteljahr 44	16 347 804	4 775 786,75		
./. 1% Lizenzgebühr		47 757,87		
Lizenzpflichtiger Betrag		4 728 028,88		

Aufgestellt durch : Treibstoffwerk, den 13.April 1944.

D/Herrn Direktor Küppers.

+) einschl. Mittelöl = [illegible] kg = [illegible]

++) einschl. Alkohol-Anlage = 389 960 kg = 96,

[illegible] - Geheim!

Lizenzabrechnung

für die Zeit vom 1. Januar 1944 - 31. März 1944.

Erzeugnis	Verkaufte Menge kg.	Nettoverkaufs-erlöse RM	Selbst-verbrauch kg	Betrag RM
Stabil (Grund-)Benzin	7 891 996	2 481 228,06	37 418	10 209,95
Schwerbenzin (Leuchtöl)	93 040	25 027,40	177 810	42 742,99
Kegasin i/Dieselkraft-stoff	747 851	151 649,22	32 414	6 314,25
Leichtdieselkraftstoff (S.D.K.)	1 409 079	330 156,13	730	152,08
Ausgleichszahlung		39 219,44		
I.G.-Leicht- und Schwerkegasin	1 680 830	451 106,53	732 880 +	186 322,95
Flüssiggas	1 465 949	364 288,32	425 067 ++	105 629,[illegible]
Paraffingatsch	1 089 940	270 830,09		
Hartparaffin	542 880	232 810,20		
	14 921 525	4 424 335,39	1 426 279	351
Selbstverbrauch einschl. Alkoholanlage	1 426 279	351 451,36		
Sa.I.Vierteljahr 44	16 347 804	4 775 786,75		
./. 1% Lizenzgebühr		47 757,87		
Lizenzpflichtiger Betrag		4 728 028,88		

Aufgestellt durch : Treibstoffwerk, den 13. April 1944.

D/Herrn Direktor Küppers.

+) einschl. Mittelöl = [illegible] kg = 9 [illegible]

++) einschl. Alkohol-Anlage = 389 560 kg = 96 [illegible]

Abt. (Revier) .....

Konto (Cap.) .....

[illegible]

[illegible] Treibstoffwerk.

12. April 1944.

/We.

, die

Ruhrchemie A.-G.
Oberhausen - Holten.
z.Hd.des Herrn Assessor
Dr. Rohe.

Treibstoffwerk.

Lizenzabrechnung 1943, Abtl. J-Sa/Kah.

In Erledigung Ihres Schreibens vom 7.März 1944 überreichen wir Ihnen in der Anlage die endgültige Lizenzabrechnung für das Jahr 1943 in einfacher Ausfertigung.

Demnach beträgt die von uns zu entrichtende Lizenzgebühr für das Kalenderjahr 1943 . . . . . = RM 193 213,69

Unsere für das Kalenderjahr 1943 geleisteten Abschlagszahlungen betrugen :

1.Abschlagszahlung - 19.4. 43	= 49 000,- RM	
2.Abschlagszahlung - 12.7. 43	= 47 000,- RM	
3.Abschlagszahlung - 18.10.43	= 49 000,- RM	
4.Abschlagszahlung - 20.1. 44	= 48 000,- RM	= RM 193 000,-
sodaß ein Guthaben zu Ihren Gunsten von		= RM 213,69
verbleibt.		

Anlage.

Treibstoffwerk.

12. April 1944.

Ra/To.
An die

Ruhrchemie A.-G.
Oberhausen - Holten.
z.Hd.des Herrn Assessor
Fr. Roho.

Treibstoffwerk.

Lizenzabrechnung 1943,Abtl.J-Sp/Enh.

In Erledigung Ihres Schreibens vom 7.März 1944 überreichen wir Ihnen in der Anlage die endgültige Lizenzabrechnung für das Jahr 1943 in einfacher Ausfertigung.
Demnach beträgt die von uns zu entrichtende Lizenzgebühr für das Kalenderjahr 1943 . . . . . = RM 193 213,69

Unsere für das Kalenderjahr 1943 geleisteten Abschlagszahlungen betragen :

1.Abschlagszahlung - 19.4. 43 = 49 000,- RM
2.Abschlagszahlung - 12.7. 43 = 47 000,- RM
3.Abschlagszahlung - 18.10.43 = 49 000,- RM
4.Abschlagszahlung - 20.1. 44 = 48 000,- RM = RM 193 000,-

sodaß ein Guthaben zu Ihren Gunsten von = RM 213,69
verbleibt.

Anlage.

Lizenzabrechnung. Streng vertraulich.

Firma: 1943 1943

[illegible]

Geheim!

Betrifft: Fischer-Tropsch-Schwelgerie-Synthese / Lizenzvertrag § 1)

Anfallende Produkte	Verkaufte bzw. selbstverbrauchte oder weiterverarbeitete Mengen kg	Mehle - Verkaufsmittel		Lizenzabrechnung
		Kgfg./kg.	Sorgement RM	RM
A.) Verkaufte Produkte:				
1.) Primärprodukte				
a.) Stahl-Gemein ([illegible])	31 970 060		10 051 441,19	9 956 926,78
b.) //.-Gemein Schwer-Bi	32 340		8 004,15	7 924,11
c.) I.G.-Kogasin	5 932 570		1 592 183,13	1 576 261,30
d.) Dieselkraftstoff	11 665 165		2 898 132,81	2 869 151,48
e.) Paraffingatsch	4 832 310		1 200 829,06	1 188 820,77
f.) Flüssiggas (Treib- oder Haushaltgas)	6 094 340		1 739 612,56	1 722 216,44
g.) Paraffin	1 679 670		933 349,46	
h.)				
i.)				
Summe A1)	62 206 455		18 423 552,36	18 239 316,85
2.) Schwedürbenzin				
a.) Kreck- oder Spaltbenzin				
b.) Klopfbenzin				
c.)				
d.)				
Summe A2)				
3.) Neben den Schwedürbenzin zusammenhängend anfallende Nebenprodukte, soweit diese Kohlenwasserstoffe sind und nicht zu Brennzwecken verwendet werden.				
a.) Flüssiggas (Treib- oder Haushaltgas)				
b.) Spaltrückstand				
c.)				
d.)				
Summe A3)				
Uebertrag	62 2[illegible]		[illegible]	

Anfallende Produkte	Verkaufte bzw. selbstverbrauchte oder weiterverarbeitete Mengen kg	Netto-Verkaufserlöse		Lieferschulen
		Spfg./kg	Insgesamt DM	DM
Uebertrag	62 206 455		18 423 552,36	18 239 316,85
B.) Selbstverbrauchte Produkte				
1.) Primärprodukte (wie z. 1.)				
a.) Stahl-Bewein (schlichtiert oder [illegible])	49 866		13 713,16	13 576,03
b.) [illegible]-Bewein S[illegible]	20 060		4 162,45	4 120,83
c.) [illegible]				
d.) [illegible]	144 475		28 152,06	27 870,54
e.) Paraffinspeisen	134 104		33 324,85	32 991,60
f.) Flüssiggas (Treib- oder Heizstoffgas)				
g.)				
h.)				
Summe B1.)	348 505		79 352,52	78 559,[illegible]
2.) Sekundärbewein (wie z. 2.)				
a.) Krack- oder Spaltbewein				
b.) [illegible]				
c.)				
Summe B2.)				
3.) Neben den Sekundärbewein zusätzlich anfallende Nebenprodukte, soweit diese Kohlenwasserstoffe sind und nicht zu Brennzwecken verwendet werden. (wie z. 3.)				
a.) Flüssiggas (Treib- oder Heizstoffgas)				
b.) Spaltrückstand				
c.)				
d.)				
Summe B3.)				
Uebertrag	62 554 960		18 502 90[illegible]	18 317 875,85

Anfallende Produkte	Verkaufte Inm. selbstverbrauchte oder weiterverarbeitete Mengen kg	Netto-Verkaufserlös Rpfg./kg	Netto-Verkaufserlös insgesamt RM	Lizenzabgabe RM
Uebertrag	62 554 960		18 502 904,88	18 317 875,85
C.) Weiterverarbeitete Produkte:				
(Selbstverbrauch im weiteren Sinne)				
1.) Weiterverarbeitete, unter normalen Bedingungen flüssige oder feste Kohlenwasserstoffe.				
a.) Einsatzmaterial für Schmieröl-, Fertigparaffin-Herstellung u.a.	2 595 210		640 939,67	634 530,27
b.)				
c.)				
d.)				
Summe C1.)	2 595 210		640 939,67	634 530,27
2.) Weiterverarbeitete, unter normalen Bedingungen gasförmige Kohlenwasserst.				
a.) Einsatzmaterial für Polymerbenzin-, Alkoholherstellung u.a.	1 503 765		373 685,60	369 948,74
b.)				
Summe C2.)	1 503 765		373 685,60	369 948,[illegible]
D.) Sonstige Produkte, die in den vorstehenden Gruppen nicht erfasst sind.				
a.)				
b.) z.Herst.v.Wassergas				
c.)				
d.)				
Summe D.)				
Gesamtsumme:	66 653 935		19 517 530,15	19 321 [illegible] 19 322 [illegible] = 193[illegible]

Bei der Aufführung von weiteren in den Fragebogen nicht aufgeführten Produkten in den einzelnen Hauptgruppen bitten wir an eine [illegible]

	kg
Erzeugung im Jahre 1940 insgesamt	66 296 661
Davon aus der Normal-Druck-Synthese	66 296 661
" " Mittel-Druck-Synthese	

Erfolgt die Abrechnung mit einem von der Regierung garantierten Erlös ? [illegible] - Nein

Geheim!

Lizenzabrechnung

Firma: Zeitraum 1.Jan.1943 bis 31. Dez.1943

Betr.: Fischer-Tropsch-Ruhrchemie-Synthese/Lizenzvertrag § 3.)

Anfallende Produkte	Verkaufte bzw. selbstverbrauchte oder weiterverarbeitete Mengen kg	Netto-Verkaufserlös Rpf./kg	Netto-Verkaufserlös insges. RM	Lizenzabgaben RM
A.) Verkaufte Produkte:				
1.) Primärprodukte				
a) Stabil-Benzin(stabilisiert oder nicht stabilis.	31 970 060		10 05[illegible] 441,19	
b) Schwerbenzin	32 340		8 004,15	
c) I.G.-Kogasin	5 932 570		1 592 183,13	
d) Dieselkraftstoff	11 665 165		2 898 132,81	
e) Paraffingatsch	4 832 310		1 200 829,06	
f) Flüssiggas(Treib-o. Haushaltsgas)	6 094 340		1 739 612,56	
g) Paraffin	1 679 670		933 349,46	
h)				
i)				
Summe A 1.)	62 206 455		18 42[illegible] 552,36	
2.) Sekundärbenzin				
a) Krack-o.Spaltbenzin				
b) Klopfbenzin				
c)				
d)				
e)				
Summe A 2.)				
3.) Neben dem Sekundärbenzin zwangsläufig anfallende Nebenprod.,soweit diese Kohlenwasserstoffe sind und nicht zu Brennzwecken verwendet werden				
a) Flüssiggas(Treib-o. Haushaltsgas)				
b) Spaltrückstand				
c)				
d)				
Summe A 3.)				
Übertrag:	62 206 455		[illegible]8 422 552,36	

Anfallende Produkte	Verkaufte bzw. selbstverbrauchte oder weiterverarbeitete Mengen kg	Netto-Verkaufserlös Rpf./kg	Netto-Verkaufserlös insges. M	Lizenzabgaben M
Übertrag:	62 206 455		1822 952,36	
B.) Selbstverbrauchte Produkte:				
1.) Primärprodukte (wie A 1)				
a) Stabil-Benzin (stabilisiert o. nicht stabilisiert)	49 866		13 713,16	
b) [illegible]-Benzin-Schwer	20 060		4 162,45	
c) Kondensatöl				
d) Dieselkraftstoff	144 475		28 152,06	
e) Paraffingatsch				
f) Flüssiggas (Treib- o. Haushaltsgas)	134 104		33 524,85	
g)				
h)				
i)				
Summe B 1.)	348 505		7	
2.) Sekundärbenzin (wie A 2)				
a) Kreck- o. Spaltbenzin				
b) Mischbenzin				
c)				
d)				
Summe B 2.)				
3.) Neben dem Sekundärbenzin zwangsläufig anfallende Nebenprodukte, soweit diese Kohlenwasserstoffe sind und nicht zu Brennzwecken verwendet werden (wie A 3)				
a) Flüssiggas (Treib- oder Haushaltsgas) Spaltrückstand				
Summe B 3.)				
Übertrag:	62 554,960		1850 904,88	

Anfallende Produkte	Verkaufte bzw. selbstverbrauchte oder weiterverarbeitete Mengen kg	Netto-Verkaufserlös Rpf./kg	Netto-Verkaufserlös insges. ℳ	Lizenzabgaben ℳ
Übertrag:	[illegible]		[illegible]	[illegible]
C.) Weiterverarbeitete Produkte: (Selbstverbrauch in weiterem Sinne)				
1.) Weiterverarbeitete unter normalen Bedingungen flüssige oder feste Kohlenwasserstoffe				
a) Einsatzmaterial für Schmieröl-, Fertigparaffin-Herstellung u.a.	Zinkseife 418 89[illegible] Kapsel 2176 320[illegible] Gemisch IV 2195 210		102 [illegible].86 538 639.21 [illegible]	634[illegible]
b)				
c)				
d)				
Summe C 1.)	[illegible]		[illegible]	[illegible]
2.) Weiterverarbeitete unter normalen Bedingungen gasförmige Kohlenwasserst.				
a) Einsatzmaterial für Polymerbenzin-, Alkohol-Herst. u.a.	1 [illegible] 765 104 430		[illegible]	369[illegible]
b)				
c)				
Summe C 2.)	1 [illegible] 765		373 685,60	[illegible]
D.) Sonstige Produkte, die in den vorstehenden Gruppen nicht erfasst sind.				
a)				
b)				
c)				
d)				
Summe D.)				
Gesamtsumme	66 653 935		[illegible] 516 530.15	19 3[illegible]

19 3[illegible]

b.w.

Bei der Aufführung von weiteren in dem Fragebogen nicht aufgeführten Produkten in den einzelnen Hauptgruppen bitten wir um eine kurze Erläuterung.

kg

Erzeugung im Jahre 194 insgesamt:

davon aus der Normaldrucksynthese:

" " Mitteldrucksynthese:

Erfolgt die Abrechnung mit einem von der Regierung garantierten Erlös? Ja - Nein

Ruhrchemie Aktiengesellschaft

Oberhausen-Holten

STEINKOHLENBERGWERK RHEINPREUSSEN

Homberg (Niederrhein)

Ihr Zeichen	Ihr Schreiben vom	Unser Zeichen	den
		Abt.J-Se/Keb.	7. März 1944

Betr.: Lizenzabrechnung

In der Anlage überreichen wir Ihnen für die Lizenzabrechnung 1943 ein Abrechnungsformular in doppelter Ausfertigung. Wegen der Papierverknappung können wir Ihnen das Formular leider nur in zweifacher Ausfertigung übersenden. Da aus den bei uns eingegangenen Abschlagszahlungen ohne weiteres ersichtlich ist, dass die von den deutschen Synthesewerken in dem Abrechnungszeitraum insgesamt hergestellten lizenzpflichtigen Produkte die Menge übersteigen, die gemäss § 3 des mit Ihnen geschlossenen Lizenzvertrages einen Durchschnitts-Lizenzsatz von 1 % ergibt, können wir auch in diesem Jahre auf eine vorherige Feststellung der Produktionszahlen verzichten.

Wir bitten Sie, uns die endgültige Abrechnung in einfacher Ausfertigung unter Zugrundelegung eines Lizenzsatzes von 1 % bis zum 15. April 1944 zu übersenden. Um eine Vereinheitlichung in der Abrechnung zu erreichen, wollen Sie der Abrechnung wie im Vorjahre folgende Formel zu Grunde legen:

Brutto-Verkaufserlös = 100 % (Bruttoerlös - Verkaufskosten)

Entsprechend der uns gemachten Auflage bitten wir Sie, uns die Unterlagen unter "Geheim" und an Herrn Assessor Dr. Kebe zu übersenden.

RUHRCHEMIE KRIEGSGESELLSCHAFT

ppa. [illegible]

Abt. (Revier) .....

Konto (Cap.) .....

[illegible]

[illegible]

brechnung.

Zeitraum: 1. Januar 1942 bis 31. Dezember 1942.

Rheinpreußen.

	Netto-Verkaufserlös		Lizenzabgaben
	Kgfg./kg.	Insgesam. RM	RM
c.) Kondensatöl			
d.) Dieselkraftstoff			
e.) Paraffingatsch			
f.) Flüssiggas (Treib- oder Haushaltgas)			
g.)			
h.)			
i.)			
Summe A1.)			
2.) Sekundärbenzin			
a.) Krack- oder Spaltbenzin			
b.) Mischbenzin			
c.)			
d.)			
Summe A2.)			
Neben dem Sekundärbenzin zwangsläufig anfallende Nebenprodukte, soweit diese Kohlenwasserstoffe sind und nicht zu Brennzwecken verwendet werden.			
Flüssiggas (Treib- oder Haushaltgas)			
Spaltrückstand			
Summe A3.)			

bertrag:

Lizenzabrechnung.

Firma: Zeitraum: 1. Januar 19[illegible] bis 31. Januar 19[illegible]

betrifft: Fischer-Tropsch-Benzin-Synthese / Lizenzvertrag § 3.)

Anfallende Produkte	Verkaufte usw. selbstverbrauchte oder unterverarbeitete Mengen kg.	Netto-Verkaufserlös kpfg./kg.	Netto-Verkaufserlös insgesam. DM	Lizenzbetrag DM
A.) Verkaufte Produkte:				
1.) Primärprodukte				
a.) Stabil-Benzin (stabilisiert oder nicht stabilisiert)				
b.) Roh-Benzin				
c.) Kondensatöl				
d.) Dieselkraftstoff				
e.) Paraffinçatsch				
f.) Flüssiggas (Treib- oder Heizhaltiges)				
g.)				
h.)				
i.)				
Summe A 1.)				
2.) Sekundärbenzin				
a.) Krack- oder Spaltbenzin				
b.) Wassergas				
c.)				
d.)				
Summe A 2.)				
3.) Neben dem Sekundärbenzin anfallende Nebenprodukte, soweit diese Kohlenwasserstoffe sind und nicht zu Brennzwecken verwendet werden.				
a.) Flüssiggas (Treib- oder Heizhaltiges)				
b.) Spaltrückstand				
c.)				
d.)				
Summe A 3.)				

Hauptsumme

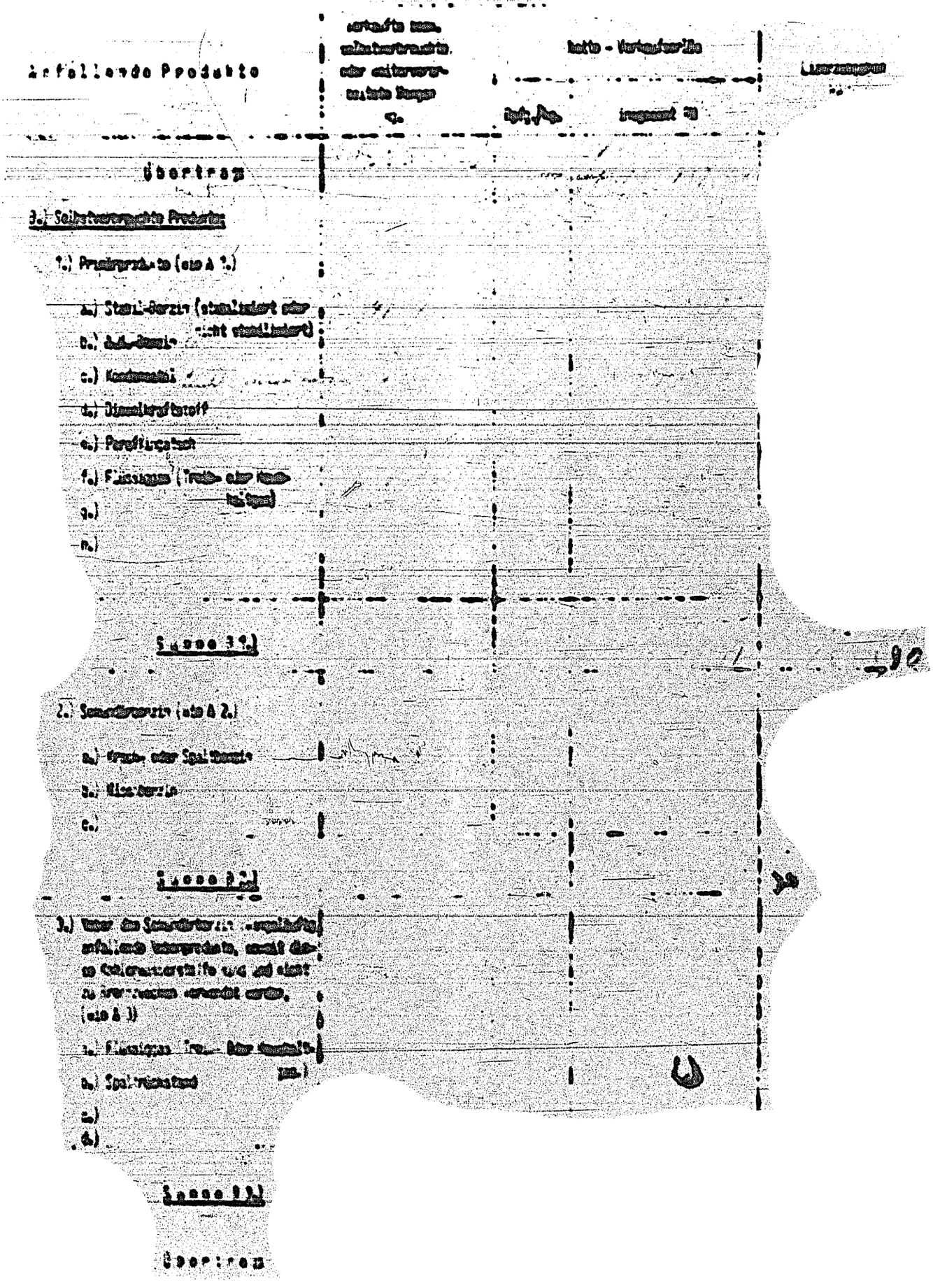

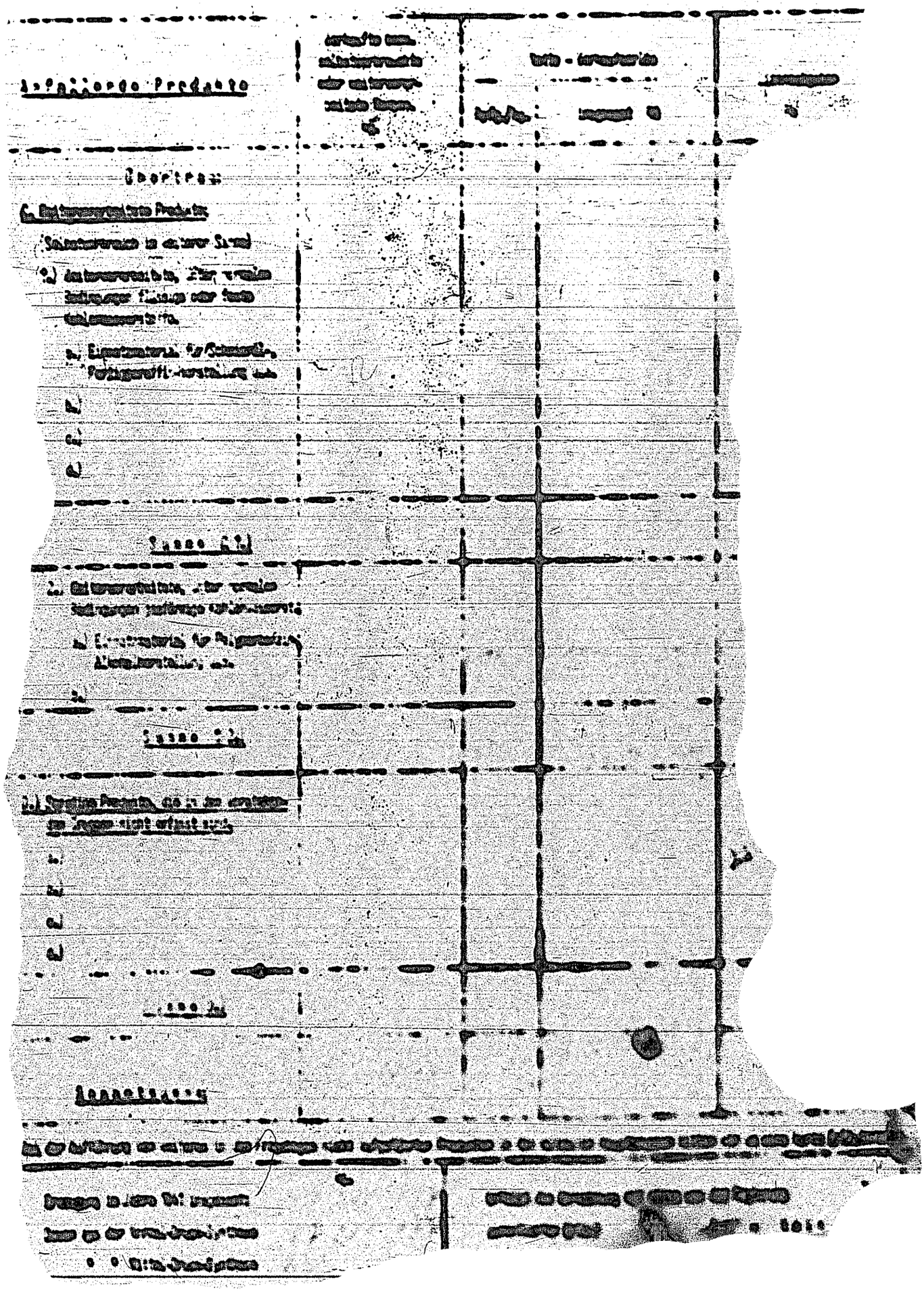

STEINKOHLENBERGWERK RHEINPREUSSEN TREIBSTOFFWERK 20. Januar 1944 BLATT

Ha/Wo.

Herrn
Generaldirektor Bergassessor Kost,
Homberg.

Unter Bezugnahme auf das Schreiben der Ruhrchemie A.-G., vom 5.Januar 1944 überreichen wir Ihnen beiliegend die Abrechnung über die an die Ruhrchemie zu vergütende Lizenzabgabe für die Zeit vom 1.Oktober bis 31.Dezember 1943. Die Mischpoolkosten für die Monate August/Dezember 1943 haben wir mit rd. 400,- RM eingesetzt, da die genauen Zahlen bis heute noch nicht vorliegen.

Die Ruhrchemie bittet uns, für unsere Abschlagszahlung einen Lizenzsatz von 1% zu Grunde zu legen.

Auf einen Nettoerlös von . . . . . =	4 907 265,74 RM	I.Vierteljahr	1943
	4 737 939,35 RM	II. "	1943
	4 938 686,90 RM	III. "	1943
und	4 812 446,92 RM	IV. "	1943
Summa	19 396 338,91 RM,		

wären bei einen Lizenzsatz von 1% somit . . . . . 193 963,39 RM Lizenzgebühr zu entrichten. Hierauf wurden bereits gezahlt :

1.Abschlagszahlung =	49 000,00 RM	I.Vierteljahr	1943
2. " =	47 000,00 RM	II. "	1943
3. " =	49 000,00 RM	III. "	1943
Die restliche Lizenzgebühr beträgt somit . . . . . =	48 963,39 RM.		

Wir fügen eine Anweisung über 48 000,— RM bei.

Glückauf und Heil Hitler !

[illegible]

2 Anlagen.

D/Herrn Direktor Küppers.

Streng vertraulich - Geheim !

L i z e n s a b r e c h n u n g

für die Zeit vom 1. Oktober 1942 - 31. Dezember 1942.

Erzeugnis	Verkaufte Menge kg.	Nettoverkaufserlös RM	Selbstverbrauch kg.	Betrag RM
Stabil(Grund-)Benzin	8 006 020	2 517 154,96	11 304	3 108,60
Schwerbenzin (Leuchtöl)	18 300	4 529,25	139 830	33 576,99
Kogasin i/Mischdieselkraftstoff	559 599	190 531,89	31 800	6 194,64
Leichtdieselkraftstoff	1 624 421	403 668,62	1 050	212,92
Ausgleichszahlung für Benzinanteile i/Dieselkraftstoff		52 576,54		
I.G.-Leicht- und Schwerkogasin	1 727 800	463 706,97	645 190	159 684,53
			+ 693 200 Alk.	171 990,20
Flüssiggas	1 132 191	281 349,46	40 194	9 988,21
Paraffingatsch	1 178 600	292 802,10		
Hartparaffin	503 580	270 301,61		
	15 130 511	4 476 701,40	1 562 568	384 756,09
Selbstverbrauch	1 562 568	384 756,09	+ Tatsächlicher Gasolverbrauch i.d.Alk.-Anl.	
	16 693 079	4 861 457,49		
Mischpoolkosten Aug./Dezb.rd.		400,00		
		4 861 057,49		
./. 1 % Lizenzgebühr		48 610,57		
Lizenzpflichtiger Betrag		4 812 446,92		

Aufgestellt durch : [signature] Treibstoffwerk, den 20. Januar 1944.

D/Herrn Direktor [illegible].

Januar 4

48.000,—

Achtundvierzigtausend

Bahrchemie A.-G., Oberhausen - Holten.

1% Lizenzgebühr lt. § 3 des Lizenzvertrages vom 25./9.-30./9.1935
für die Zeit vom 1. Oktober - 31. Dezember 1943.

48.000,—

48.000,—

20.1.1944

Ruhrchemie Aktiengesellschaft
Oberhausen-Holten
R. B. Nr. 0/0534 [illegible]

Drahtwort: Ruhrchemie Oberhausen-Holten | Fernruf: Nr. 61151 | Bankkonto: Reichsbank-Giro Konto Kontonummer 332/82

An das
Steinkohlenbergwerk Rheinpreussen

H o m b e r g / Niederrhein

Ihre Zeichen	Ihre Nachricht vom	Unser Zeichen	Tag
		Abt.J.-/Mot.	5.1.44.

Betrifft: Fischer-Tropsch-Ruhrchemie-Synthese / laufende Lizenzabgaben.

Unter Bezugnahme auf § 3 des zwischen Ihnen und uns bestehenden Lizenzvertrages gestatten wir uns, Sie darauf aufmerksam zu machen, dass die Abschlagszahlung auf die Lizenzgebühr für das 4. Vierteljahr 1943 am 25. Januar 1944 fällig wird.

Wir bitten Sie, der vorstehenden Abschlagszahlung einen Lizenzsatz von 1 % zu Grunde zu legen.

[illegible] RUHRCHEMIE AKTIENGESELLSCHAFT

[illegible]

48 [illegible]

A/Z [illegible]

Treibstoffwerk, den 18. Oktober 1943.

Herrn
Generaldirektor Bergassessor Kost,
Homberg.

Betr.: Lizenzabrechnung der Ruhrchemie A.-G., Oberhausen-Holten, für die Zeit vom 1. Juli - 30. September 1943.

Unter Bezugnahme auf das Schreiben der Ruhrchemie A.-G., vom 1.10.1943 überreichen wir Ihnen beiliegend die Abrechnung über die an die Ruhrchemie zu vergütende Lizenzabgabe für die Zeit vom 1. Juli - 30. September 1943. Die Mischpoolkosten für die Monate Juni - September 1943 sind darin nicht enthalten, da dieselben bis heute noch nicht vorliegen.

Wir fügen eine Anweisung über 49.000,- RM bei.

Glückauf und Heil Hitler

Anlagen . . .

D/Herrn Direktor Küppers.

RUHRCHEMIE KTIENGESELLSCHAFT | 202 067 | 295 456,65

Aufgestellt durch :

Treibstoffwerk, den 18. Oktober

D/Herrn Direktor Küppers.

Oktober 3

49.000,—

- Neunundvierzigtausend -

Ruhrchemie A.-G., Oberhausen - Holten.

1% Lizenzgebühr lt.§ 3 des Lizenzvertrages vom 25./9.-30./9.1935 für die Zeit vom 1.Juli bis 30.September 1943.

49.000,—

49.000,—

18.10.1943

RUHRCHEMIE KTIENGESELLSCHAFT 202 067 295 456,65

Aufgestellt durch : Treibstoffwerk,den 18.Oktober

D/Herrn Direktor Küppers.

Ruhrchemie Aktiengesellschaft
Oberhausen-Holten
R.B. Nr. 00.34 0001

BLATT

Drahtwort: Ruhrchemie Oberhausen Holten
Fernruf Nr. 611 51
Bankkonto: Reichsbank-Giro-Konto Kontonummer [illegible]

Geheim

STEINKOHLENBERGWERK RHEINPREUSSEN

Homberg (Ndrrh.)

Ihre Zeichen | Ihre Nachricht vom | Unser Zeichen: Abt.J-Ss/Kah. | Tag: 1.10.43

Betrifft: Fischer-Tropsch-Ruhrchemie-Synthese/laufende Lizenzabgaben.

Unter Bezugnahme auf § 3 des zwischen Ihnen und uns bestehenden Lizenzvertrages gestatten wir uns, Sie darauf aufmerksam zu machen, dass die Abschlags-Zahlung auf die Lizenzgebühr für das 3. Vierteljahr 1943 am 23. Oktober 1943 fällig wird.

Wir bitten Sie, der vorstehenden Abschlags-Zahlung einen Lizenzsatz von 1 % zu Grunde zu legen.

943. Selbstverbrauch kg	Betrag RM
14 072	3 869,80
96 160	23 031,3[illegible]
40 000	7 792,00
617 470	152 823,83
389 930 Alk.	96 897,60
44 4[illegible]5	11 042,10
202 067	295 456,65

RUHRCHEMIE AKTIENGESELLSCHAFT

Aufgestellt durch : Treibstoffwerk, den 18. Oktober

D/Herrn Direktor Küppers.

STEINKOHLENBERGWERK RHEINPREUSSEN Treibstoffwerk

Blatt

streng vertraulich - Geheim

L i z e n z a b r e c h n u n g

für die Zeit vom 1.Juli - 30.September 1 9 4 3 .

Erzeugnis	Verkaufte Menge kg	Nettoverkaufserlös RM	Selbstverbrauch kg	Betrag RM
Benzol (Grund-)Benzin	8 101 179	2 547 026,81	14 072	3 869,80
Schwerbenzin (Leuchtöl)			96 160	23 091,30
Kogasin I/Dieselkraftstoff	1 182 337	239 754,30	40 000	7 792,00
Leichtdieselkraftstoff	1 469 013	365 049,73		
Ausgleichsumlage	" "	47 510,42		
I.G.-Leicht- und Schwerkogasin	1 513 430	406 174,93	617 470 319 930 Alk.	152 823,83 96 897,60
Flüssiggas	1 480 124	592 979,89	44 415	11 042,10
Paraffingatsch	1 134 610	281 950,60		
Hartparaffin	396 010	213 153,21		
	15 275 703	4 693 599,29	1 202 067	295 456,65
./. Selbstverbrauch	1 202 067	295 456,65		
	16 478 770	4 989 055,94		
Mischpoolkosten Mai- Juli		489,32		
		4 988 572,62		
./.1% Lizenzgebühr		49 885,72		
Lizenzpflichtiger Betrag		4 933 686,90		

Aufgestellt durch : Treibstoffwerk, den 18.Oktober

D/Herrn Direktor Kuphorn.

15. Oktober 1943.

Abt.J-Sp/Kab. Ko/Wo.

Endgültige Lizenzabrechnung für das Kalenderjahr 1942.

Auf Ihr Schreiben vom 8.10.1943 erwidern wir, daß eine Änderung unserer Jahresabrechnung für 1942 nicht erforderlich ist. Wir haben die nachträgliche Ausschüttung der Treibgasvereinigung, die uns erst im Juli ds.Js. mitgeteilt wurde, bereits in unserer Zahlung für das III. Vierteljahr 1943 berücksichtigt. In gleicher Weise war die Nachzahlung der Treibgasvereinigung für das Jahr 1941 in unserer Abrechnung für das Jahr 1942 enthalten.

An die
Ruhrchemie
A.-G.
Oberhausen - Holten.

15. Oktober 1943.

J.J-Sp/Kah. Ka/Wo.

Endgültige Lizenzabrechnung für das Kalenderjahr 1942.

Auf Ihr Schreiben vom 8.10.1943 erwidern wir, daß eine Änderung unserer Jahresabrechnung für 1942 nicht erforderlich ist. Wir haben die nachträgliche Ausschüttung der Treibgasvereinigung, die uns erst im Juli ds.Js. mitgeteilt wurde, bereits in unserer Zahlung für das III. Vierteljahr 1943 berücksichtigt. In gleicher Weise war die Nachzahlung der Treibgasvereinigung für das Jahr 1941 in unserer Abrechnung für das Jahr 1942 enthalten.

An die

R u h r c h e m i e
A.-G.

Oberhausen - Holten.

Ruhrchemie Aktiengesellschaft
Oberhausen-Holten
R. B. Nr. 00 34 0001

Drahtwort: Ruhrchemie Oberhausen-Holten | Fernruf: Nr. 611 51 | Bankkonto: Reichsbank-Giro-Konto Kontonummer 332 [illegible]

Ihre Zeichen | Ihre Nachricht vom | Unser Zeichen: Abt.J-Sa/Kah. | Tag: 8.10.43

Betrifft: Endgültige Lizenzabrechnung für das Kalenderjahr 1942.

Da sich bei verschiedenen Synthesewerken noch Änderungen in der endgültigen Jahresabrechnung für 1942 durch Erhöhung der Erlöse (der erzielte Durchschnittspreis für Treibgas hat sich durch eine nachträgliche Ausschüttung der Treibgasvereinigung erhöht) ergeben haben, bitten wir auch Sie um Mitteilung, ob wir Ihre Abrechnung für 1942 als endgültig betrachten dürfen, oder ob Sie uns noch Änderungen mitzuteilen haben. Wir machen jedoch darauf aufmerksam, dass sich die Lizenzgebühr (1 % des Netto-Verkaufswertes) nicht geändert hat.

RUHRCHEMIE AKTIENGESELLSCHAFT

[illegible]

A 2 30000 5 43 [illegible]

Herr
Generaldirektor Bergassessor Kost,
H o m b e r g .

kaufm.-Abteilung

12. Juli 3

Betr.: Lizenzabrechnung der Ruhrchemie A.-G., Oberhausen-Holten, für die Zeit vom 1.4. - 30.6.1943.

Unter Bezugnahme auf das Schreiben der Ruhrchemie A.-G., vom 5.Juli 1943 überreichen wir Ihnen beiliegend die Abrechnung über die an die Ruhrchemie zu vergütende Lizenzabgabe für die Zeit vom 1.4. - 30.6.1943. Die Mischpoolkosten für die Monate Mai/Juni 1943 sind darin nicht enthalten, da dieselben bis heute noch nicht vorliegen.

Wir fügen eine Anweisung über 47.000,-- RM bei.

Glückauf und Heil Hitler

A n l a g e n .
D/Herrn Direktor Küppers.

Juli 3

47.000,--

- Siebenundvierzigtausend

Ruhrchemie A.-G.,Oberhausen - Holten.

1% Lizenzgebühr lt.§ 3 des Lizensvertrages vom 25./9.-30./9.1935
für die Zeit vom 1.April - 30.Juni 1943.

47.000,-

47.000,-

12.Juli 1943.

STEINKOHLENBERGWERK RHEINPREUSSEN Treibstoffwerk BLATT

streng vertraulich - G e h e i m !

L i z e n z a b r e c h n u n g

für die Zeit vom 1. April 1943 - 30. Juni 1943.

Erzeugnis	Verkaufte Menge kg	Nettoverkaufserlöse RM	Selbstverbrauch kg	Betrag RM
Stabil (Grund-) Benzin	7 870 311	2 474 411,61	11 567	3 180,93
Schwerbenzin (Leuchtöl)			131 060	32 287,35
Kogasin 1/Mischdiesel-kraftstoff	1 427	289 546,11	32 095	6 252,05
Leichtdieselkraftstoff	1 364 452	339 066,32		
Ausgleichszahlung		54 878,36		
I.G.-Leicht- und Schwerkogasin	1 550 330	416 077,57	539 900	133 625,25
			351 260) Alk.-	87 288,11
Flüssiggas	1 640 768	407 730,84	26 072) Anlage	6 478,89
Paraffingatsch	1 327 020	329 764,48		
Hartparaffin	382 910	205 530,77		
	15 563 674	4 517 006,06	1 091 954	269 112,50
Mischpoolkosten (Januar-April)		321,32		
Summa =	15 563 674	4 516 684,74		
Selbstverbrauch	1 091 954	269 112,50		
Summa =	16 655 628	4 785 797,32		
1% Lizenzgebühr		47 857,97		
Lizenzpflichtiger Betrag		4 737 939,35		

Aufgestellt durch: [signature] Treibstoffwerk, den 12. Juli 1943.

D/Herrn Direktor Kippers.

Ruhrchemie Aktiengesellschaft
Oberhausen-Holten

Drahtwort: Ruhrchemie Oberhausen-Holten | Fernruf Nr. 51151 | Bankkonto: Reichsbank-Giro-Konto Kontonummer 332 62

RH...
Posteing
6 JUL. 1943

Ihre Zeichen	Ihre Nachricht vom	Unser Zeichen	Tag
		Abt.J.-/Mot.	5.7.1943.

Betrifft: Fischer-Tropsch-Ruhrchemie-Synthese.
Laufende Lizenzabgaben.

Unter Bezugnahme auf § 3 des zwischen Ihnen und uns bestehenden Lizenzvertrages gestatten wir uns, Sie darauf aufmerksam zu machen, dass die Abschlagszahlung auf die Lizenzgebühr für das 2. Vierteljahr 1943 am 25. Juli 1943 fällig wird.

Wir bitten Sie, der vorstehenden Abschlagszahlung einen Lizenzsatz von 1 % zu Grunde zu legen.

RUHRCHEMIE AKTIENGESELLSCHAFT

A 3 25080 10 42 27616 (3/0752)

9.7.43/1294

Ruhrchemie Aktiengesellschaft
Oberhausen-Holten

Drahtwort: Ruhrchemie Oberhausen-Holten
Fernruf: Nr. 6131
Bankkonto: Postscheckkonto Konto-Nummer 332 82

STEINKOHLENBERGWERK RHEINPREUSSEN
Posteingang
8 APR

pril 3

An das
Steinkohlenbergwerk Rheinpreussen

H o m b e r g / Rheinpreussen
Posteingang
8 APR 1943

25./9.-30./9.1935

49 000,--

Ihre Nachricht vom 5.4.43.

Betrifft: Fischer-Tropsch-Ruhrchemie-Synthese.
Laufende Lizenzabgaben.

49 000,--

Unter Bezugnahme auf § 3 des zwischen Ihnen und uns bestehenden Lizenzvertrages gestatten wir uns, Sie darauf aufmerksam zu machen, dass die Abschlagszahlung auf die Lizenzgebühr für das 1. Vierteljahr 1943 am 25. April 1943 fällig wird.

15.4.1943

Wir bitten Sie, der vorstehenden Abschlagszahlung einen Lizenzsatz von 1 % zu Grunde zu legen.

RUHRCHEMIE AKTIENGESELLSCHAFT

397 555 220 [illegible]

Aufgestellt durch : [signature]

Treibstoffwerk, den 15. April 1943.

D/Herrn Direktor Küppers.

April 3

49 000,--

- Neunundvierzigtausend -

Ruhrchemie A.-G., Oberhausen - Holten.

1% Lizenzgebühr lt. § 3 des Lizenzvertrages vom 25./9.-30./9.1935
für die Zeit vom 1.Januar - 31.März 1943

49 000,--

49 000,--

15.4.1943

	16 235 567	4 736 245,61	897 555
Mischpoolkosten		- -	
Summa =	16 235 567	4 736 245,61	
Selbstverbrauch	897 555	220 588,47	
Summa =	17 133 122	4 956 834,08	
./. 1% Lizenzgebühr		49 568,34	
Lizenzpflichtiger Betrag		4 907 265,74	

Aufgestellt durch :

Treibstoffwerk, den 15.April 1943.

D/Herrn Direktor Küppers.

Herrn

Generaldirektor Bergassessor Kost,
Homberg.

kaufm. Abteilung
15. April 3

Betr.: Lizenzabrechnung der Ruhrchemie A.-G., Oberh.-Holten, für die Zeit vom 1.1. - 31.3.1943.

Unter Bezugnahme auf das Schreiben der Ruhrchemie A.-G, vom 5.April 1943 überreichen wir Ihnen beiliegend die Abrechnung über die an die Ruhrchemie zu vergütende Lizenzabgabe für die Zeit vom 1.1. - 31.3.1943. Die Mischpoolkosten sind darin nicht enthalten, da dieselben bis heute noch nicht vorliegen.

Wir fügen eine Anweisung über 49.000,-- RM bei.

Glückauf und Heil Hitler !

Anlagen.

D/Herrn Direktor Küppers.

	16 235 567	4 736 245,61	897 555	[illegible]
Mischpoolkosten		- -		
Summa =	16 235 567	4 736 245,61		
Selbstverbrauch	897 555	220 588,47		
Summa =	17 133 122	4 956 834,08		
./. 1% Lizenzgebühr		49 568,34		
Lizenzpflichtiger Betrag		4 907 265,74		

Aufgestellt durch :

Treibstoffwerk, den 15.April 1943.

D/Herrn Direktor Küppers.

STEINKOHLENBERGWERK RHEINPREUSSEN TREIBSTOFFWERK BLATT

streng vertraulich - Geheim

L i z e n z a b r e c h n u n g

für die Zeit vom 1. Januar 1943 - 31. März 1943

Erzeugnis	Verkaufte Menge kg	Nettoverkaufserlös RM	Selbstverbrauch kg	Betrag RM
Stabil (Grund-) Benzin	7 992 550	2 512 847,81	12 923	3 553,83
Schwerbenzin (Leuchtöl)	14 040	3 474,90	71 900	17 567,25
Vergaser 1/Mischdiesel-kraftstoff	1 670 036	338 649,90	39 530	7 700,45
Leichtdieselkraftstoff	1 937 424	507 857,87		
Ausgleichszahlung		69 042,75		
I G - Leicht- und Schwervergaser	1 141 010	306 224,26	373 760	92 505,60
			376 039 Alk.-anlage	93 445,69
Flüssiggas	1 841 257	457 552,37	23 403	5 815,65
Paraffingatsch	1 192 080	296 231,88		
Hartparaffin	397 170	244 365,87		
	16 235 967	4 736 245,61	897 555	220 588,47
Mischpolkosten		- -		
Summa	16 235 967	4 736 245,61		
Selbstverbrauch	897 555	220 588,47		
Summa	17 133 122	4 956 834,08		
./. 1% Lizenzgebühr		49 568,34		
Lizenzpflichtiger Betrag		4 907 265,74		

Aufgestellt durch : Treibstoffwerk, den 15. April 1943.

D/Herrn Direktor Klippert.

Einschreiben.

An die
Ruhrchemie A.-G.
Oberhausen - Holten.
z.Hd.des Herrn Assessor
Dr. Rohe.

Abt.J-Sa/Kab. Ko/Wo. 17.März 1943.

Lizenzabrechnung 1942.

In Erledigung Ihres Schreibens vom 16.Februar 1943 überreichen wir Ihnen in der Anlage die endgültige Lizenzabrechnung für das Jahr 1942 in einfacher Ausfertigung.
Demnach beträgt die von uns zu entrichtende Lizenzgebühr für das Kalenderjahr 1942 - . . . . . = RM 191 692,99

Unsere für das Kalenderjahr 1942 geleisteten Abschlagszahlungen betrugen :

1.Abschlagszahlung - 14.4.42	= RM 45 000,-		
2.Abschlagszahlung - 16.7.42	= RM 54 000,-		
3.Abschlagszahlung - 13.10.42	= RM 42 000,-		
4.Abschlagszahlung - 14.1.43	= RM 48 000,-	= RM	189 000,00
sodaß ein Guthaben zu Ihren Gunsten von		= RM	2 692,99

verbleibt.

Anlage.

Lizenzabrechnung.

Firma:

Zeitraum: 1. Januar 1940 bis 31. Dezember 1940

Betrifft: Fischer-Tropsch-Ruhrenzin-Synthese / Lizenzvertrag § 3.)

Anfallende Produkte	Verkaufte bezw. selbstverbrauchte oder weiterverarbeitete Mengen kg.	Netto-Verkaufserlös kpfg./kg.	Netto-Verkaufserlös insgesamt RM	Lizenzabgaben
A.) Verkaufte Produkte:				
1.) Primärprodukte				
a.) Stabil-Benzin (stabilisiert oder nicht stabilisiert)	30 025 489		9 391 690,27	
b.) Schwerbenzin	262 950		64 691,76	
c.) J.G.-Kogasin (L.+Sch.Kogasin)	5 765 480		1 537 232,80	
d.) Dieselkraftstoff	15 204 480		3 779 702,96	
e.) Paraffinbutan	5 147 670		1 274 048,32	
f.) Flüssiggas (Treib- oder Haushaltgas)	6 762 280		1 779 402,22	
g.) Paraffin	1 712,555		955 188,71	
h.)				
i.)				
Summe A1.)	64 880 904		18 780 957,04	187 809,57
2.) Sekundärbenzin				
a.) Kreck- oder Spaltbenzin				
b.) Mischbenzin				
c.)				
d.)				
Summe A2.)				
3.) Neben dem Sekundärbenzin zwangsläufig anfallende Nebenprodukte, soweit diese Kohlenwasserstoffe sind und nicht zu Brennzwecken verwendet werden.				
a.) Flüssiggas (Treib- oder Haushaltgas)				
b.) Spaltrückstand				
c.)				
d.)				
Summe A3.)				
Übertrag	64 880 904		18 780 957,04	187 809,57

Anfallende Produkte	Verkaufte bezw. selbstverbrauchte oder weiterverarbeitete Mengen kg.	Netto - Verkaufserlös Rpfg./kg.	Netto - Verkaufserlös insgesamt RM	Lizenzabgaben kg
Übertrag	64 880 904		18 780 957,04	187 809,57
B.) Selbstverbrauchte Produkte:				
1.) Primärprodukte (wie A 1.)				
a.) Stabil-Benzin (stabilisiert oder nicht stabilisiert)	41 450		11 284,78	
b.) ~~[illegible]~~ Schwerbenzin	167 088		38 020,49	
c.) Kondensatöl	240 612		59 544,82	
d.) Dieselkraftstoff	143 026		27 703,47	
e.) Paraffingatsch				
f.) Flüssiggas (Treib- oder Haushaltgas)	89 459		19 326,15	
g.)				
h.)				
Summe B 1.)	681 635		155 879,71	1 558,80
2.) Sekundärbenzin (wie A 2.)				
a.) Krack- oder Spaltbenzin				
b.) Mischbenzin				
c.)				
Summe B 2.)				
3.) Neben dem Sekundärbenzin zwangsläufig anfallende Nebenprodukte, soweit diese Kohlenwasserstoffe sind und nicht zu Brennzwecken verwendet werden, (wie A 3)				
a.) Flüssiggas (Treib- oder Haushaltgas.)				
b.) Spaltrückstand				
c.)				
d.)				
Summe B 3.)				
Übertrag	65 562 539		18 936 836,75	189 368,37

Anfallende Produkte	Verkaufte usw. selbstverbrauchte oder weiterverarbeitete Mengen kg.	Netto-Verkaufserlös RM/kg.	Netto-Verkaufserlös insgesamt RM	Lizenzgebühren RM
Übertrag:	65 562 539		18 936 836,75	189 368,37
C. Weiterverarbeitete Produkte:				
(Selbstverbrauch im eigenen Werk)				
1.) Weiterverarbeitete, unter normalen Bedingungen flüssige oder feste Kohlenwasserstoffe.				
a.) Einsatzmaterial für Schmieröl-, Fertigparaffin-Herstellung usw.				
b.)				
c.)				
d.)				
Summe C 1.)				
2.) Weiterverarbeitete, unter normalen Bedingungen gasförmige Kohlenwasserstoffe				
a.) Einsatzmaterial für Polymerisat-, Alkoholherstellung usw.	944 910		232 462,04	2 324,62
b.)				
Summe C 2.)	944 910		232 462,04	2 324,62
D.) Sonstige Produkte, die in den vorstehenden Gruppen nicht erfasst sind.				
a.)				
b.)				
c.)				
d.)				
Summe D.)				
Gesamtsumme:	66 507 449		19 169 298,79	191 692,99

Bei der Auffführung von weiteren in den Fragebogen nicht aufgeführten Produkten in den einzelnen Hauptgruppen bitten wir um eine kurze Erläuterung.

	kg.	
Erzeugung im Jahre 1948 insgesamt:	67 211 954	Erfolgt die Abrechnung mit einem von der Regierung garantierten Erlös? XXXX- Nein
Davon aus der Normal-Druck-Synthese	67 211 954	
" " Mittel-Druck-Synthese		

Ruhrchemie Aktiengesellschaft

Oberhausen-Holten

Drahtwort: Ruhrchemie Oberhausen-Holten
Schlüssel: Rudolf Mosse Code

Reichsbankgirokonto Oberh.-Sterkrade
Kontonummer 332 02

Postscheckkonto
Essen Nr. 200 23

Fernruf: Amt Oberhausen-Rhld.
Orts- u. Sammelverkehr 611 51
Fernverkehr 602 44

Ihr Zeichen	Ihr Schreiben vom	Unser Zeichen	den
-	-	Abt.J-Sm/Kah.	16. Februar 1943

Betr.: Lizenzabrechnung

In der Anlage überreichen wir Ihnen für die Lizenzabrechnung 1942 ein Abrechnungsformular in doppelter Ausfertigung. Wegen der Papierverknappung können wir Ihnen das Formular leider nur in zweifacher Ausfertigung übersenden. Da aus den bei uns eingegangenen Abschlagszahlungen ohne weiteres ersichtlich ist, dass die von den deutschen Synthese-Werken in dem Abrechnungszeitraum insgesamt hergestellten lizenzpflichtigen Produkte die Menge übersteigen, die gemäss § 3 des mit Ihnen geschlossenen Lizenzvertrages einen Durchschnitts-Lizenzsatz von 1 % ergibt, können wir auch in diesem Jahre auf eine vorherige Feststellung der Produktionszahlen verzichten.

Wir bitten Sie, uns die endgültige Abrechnung in einfacher Ausfertigung unter Zugrundelegung eines Lizenzsatzes von 1 % bis zum 31. März 1943 zu übersenden. Um eine Vereinheitlichung in der Abrechnung zu erreichen, wollen Sie der Abrechnung wie im Vorjahre folgende Formel zu Grunde legen:

$$\text{Brutto-Verkaufserlös} = \frac{100 \times (\text{Bruttoerlös} - \text{Verkaufskosten})}{101}$$

Entsprechend der uns gemachten Auflage bitten wir Sie, uns die Unterlagen unter "geheim" und zu Händen des Herrn Assessors Dr. R o h o zu übersenden.

RUHRCHEMIE AKTIENGESELLSCHAFT

[signature]

2 Anlagen!

STEINKOHLENBERGWERK RHEINPREUSSEN TREIBSTOFFWERK 11. Januar 1943. BLATT -

Ha/Ko.

Herrn
Generaldirektor Bergassessor Koch,
Homberg.

Betr.: Lizenzabrechnung für die Ruhrchemie A.-G., Holten
für die Zeit vom 1.Oktober - 31.Dezember 1942.

Unter Bezugnahme auf das Schreiben der Ruhrchemie A.-G., vom 6.Januar 1943 überreichen wir Ihnen beiliegend die Abrechnung über die an die Ruhrchemie zu vergütende Lizenzabgabe für die Zeit vom 1.Oktober bis 31.Dezember 1942. Die Mischpoolkosten für die Monate November/Dezember 1941 sind nicht berücksichtigt, da sie bis heute noch nicht vorliegen.

Die Ruhrchemie bittet uns, für unsere Abschlagszahlung einen Lizenzsatz von 1% zu Grunde zu legen.

Auf einen Nettoerlös von	= 4 546 929,77 RM	I.Vierteljahr	1942
	5 465 937,86 RM	II. "	1942
	4 249 296,67 RM	III. "	1942
	und 4 832 608,41 RM	IV. "	1942
	Summa 19 094 772,71 RM.		

wären bei einem Lizenzsatz von
1 % somit . . . . . 190 947,73 RM Lizenzgebühr zu entrichten. Hierauf wurden bereits

gezahlt : 1.Abschlagszahlung	= 45 000,00 RM	I.Vierteljahr	1942
2. "	= 54 000,00 RM	II. "	1942
3. "	= 42 000,00 RM	III. "	1942

Die restliche Lizenzgebühr beträgt somit 49 947,73 RM.

Wir fügen eine Anweisung über 48 000,00 RM bei.

Glückauf !

2 Anlagen.

D/Herrn Direktor Klippert

STEINKOHLENBERGWERK RHEINPREUSSEN TREIBSTOFFWERK BLATT

Streng vertraulich - Geheim .

L i z e n z a b r e c h n u n g

für die Zeit vom 1. Oktober 1942 - 31. Dezember 1942.

Erzeugnis	Verkaufte Menge kg.	Nettoverkaufserlös RM	Selbstverbrauch kg.	Betrag RM
Stabil (Grund-)Benzin	7 796 635	2 469 966,01	1o 961	3o14,28
Schwerbenzin (Leuchtöl)	52 18o	13 o13,69	88 9oo	22o48,39
Kogasin i/Mischdieselkraftstoff	1 841 848	375 797,oo	39 12o	7667,52
Leichtdieselkraftstoff	2 427 482	627 4o3,7o		
Angleichszahlung für Bestandteile i/Dieselkraftstoff		72 845,97		
Leichtkogasin	68 o9o	18 384,3o		
Schwerkogasin	685 6oo	184 572,oo	192 56o	4814o,oo
Flüssiggas	1 555 767	388 941,75	26 816	67o4,oo
Paraffingatsch	1 417 66o	354 415,oo		
Hartparaffin	378 55o	216 855,85		
	16 221 812	4 722 115,27	358 357	87574,19
Mischpoolkosten (Aug/Okt.)		455,57		
Summe	16 221 812	4 721 659,7o	358 357	87574,19
Selbstverbrauch (ohne das a.Anlage IV gelieferte Kogasin + Schwerbenzin	358 357	87 574,19	+ 288 755 für Alkohol-Anlage	72188,75
Selbstverbrauch Gasöl für Alkoholanlage	288 755	72 188,75		
Summe	16 868 924	4 881 422,64		
./. 1% Lizenzgebühr		48 814,23		
bleibt Nettoverkaufserlös		4 832 6o8,41		

Aufgestellt durch : Treibstoffwerk, den 11. Januar 1943.

D/Herrn Direktor Kuppers.

Januar 3

48 000,—

- Achtundvierzigtausend

Ruhrchemie A.-G., Oberhausen - Holten.

1 % Lizenzgebühr lt. § 3 des Lizenzvertrages vom 25./9.-30./9.1933
für die Zeit vom 1.Oktober bis 31.Dezember 1942.

48 000,—

48 000,—

11.1.1943

Abschrift.

Ruhrchemie Aktiengesellschaft
Oberhausen-Holten

An den
Steinkohlenbergwerk Rheinpreussen
H o m b e r g / Niederrhein

Unser Zeichen: Abt. J.-/Mot. Tag 6.1.43

Betrifft: Fischer-Tropsch-Ruhrchemie-Synthese.
Laufende Lizenzabgaben.

Unter Bezugnahme auf § 3 des zwischen Ihnen und uns bestehenden Lizenzvertrages gestatten wir uns, Sie darauf aufmerksam zu machen, daß die Abschlagszahlung auf die Lizenzgebühr für das 4. Vierteljahr 1942 am 25. Januar 1943 fällig wird.

Wir bitten Sie, der vorstehenden Abschlagszahlung einen Lizenzsatz von 1 % zu Grunde zu legen.

Ruhrchemie Aktiengesellschaft
Unterschriften.

Herrn Generaldirektor K o s t .

H o m b e r g .

Kaufm.Abteilung
13.Okt. 2.

Betr.: Lizenzabrechnung für die Ruhrchemie A.G.- Oberh.-Holten.
für die Zeit vom 1.Juli bis 30.September 1942.

Unter Bezugnahme auf das Schreiben der Ruhrchemie A.G., vom 3.Oktober 1942 überreichen wir Ihnen beiliegend die Abrechnung über die an die Ruhrchemie zu vergütende Lizenzabgabe für die Zeit vom 1.Juli bis 30.September 1942.

Wir fügen eine Anweisung über Rf 42 000,- bei.

G l ü c k a u f !

2 Anlagen.

D/ Herrn Direktor Küppers.

STEINKOHLENBERGWERK RHEINPREUSSEN TREIBSTOFFWERK BLATT

Streng vertraulich - Geheim.

Eisenbahnrechnung

für die Zeit vom 1.Juli 1942 - 30.September 1942.

Erzeugnis	Verkaufte Menge kg	Nettoverkaufserlös RM	Selbstverbrauch kg	Betrag RM
Stabil(Grund-)Benzin	6 769 328	2 144 514,41	11 04[illegible]	3 037,38
Schwerbenzin (Leuchtöl)	60 990	15 210,91	[illegible] 080 +	1 063,75
Kogasin I, Mischdieselkraftstoff	1 287 029	262 553,92	33 130	6 493,48
Leichtdieselkraftstoff	1 731 511	440 473,75	+ ohne unsere Lieferungen an Schwerbenzin und Kogasin an Anlage IV	
Ausgleichszahlung für Benzinanteile I, Dieselkraftstoff		54 706,24		
D.C.-Leicht- und Schwer-Kogasin	1 341 420	362 183,40		
Flüssiggas	1 [illegible] 779	447 694,75	28 728	5 889,25
Paraffingatsch	1 064 210	266 05[illegible],50		
Hartparaffin	402 300	204 [illegible],40		
	14 508 127	4 257 942,28	77 983	16 483,86
Mischpoolkosten		779,26	+ 90 595	18 571,98
Summa =	14 508 127	4 257 1[illegible],02	+ für die Alkoholanlage	
Selbstverbrauch (ohne das 2.Anlage IV gelieferte Kogasin + Schwerbenzin)	77 983	16 483,86		
Selbstverbrauch Gasol Alkoholanlage	90 595	18 571,98		
Summa =	14 676 705	4 292 21[illegible],86		
./. 1 Lizenzgebühr		42 922,19		
bleibt Nettoverkaufserlös		4 249 296,67		

Aufgestellt durch : Treibstoffwerk, den 13.Oktober 1942.

D/ Herrn Direktor Kuppers,

Oktober 2

42.000,-

- Zweiundvierzigtausend -

Ruhrchemie A.G. Oberhausen - Holten.

1 % Lizenzgebühr lt. § 3 des Lizenzvertrages vom 25/9 - 30/9.1935
für die Zeit vom 1.Juli bis 30.September 1942.

42 000,-

42 000,-

13.Okt.1942.

Abschrift!

Ruhrchemie A.G., Oberhausen-Holten

An die
Gewerkschaft des Steinkohlenbergwerkes
RHEINPREUSSEN

H o m b e r g - Niederrhein.

Ro/Kn. 6.10.1942.

Betrifft: Endgültige Lizenzabrechnung für das Kalenderjahr 1941.

Da sich bei verschiedenen Synthese-Werken noch Änderungen in der endgültigen Jahresabrechnung für 1941 durch Erhöhung der Erlöse ergeben haben, bitten wir auch Sie um Mitteilung, ob wir Ihre Abrechnung für 1941 als endgültig betrachten dürfen oder ob Sie uns noch Änderungen mitzuteilen haben.

RUHRCHEMIE AKTIENGESELLSCHAFT

gez. Unterschriften.

Abschrift.

RUHRCHEMIE AKTIENGESELLSCHAFT
Oberhausen - Holten

An die
GEWERKSCHAFT DES STEINKOHLEN-
BERGWERKS RHEINPREUSSEN
Homberg (Niederrhein)

Unsere Zeichen: Abt.J-Sa/Km.
Tag: 3.10.1942

Betrifft: Fischer-Tropsch-Ruhrchemie-Synthese.
Laufende Lizenzabgaben.

Unter Bezugnahme auf § 3 des zwischen Ihnen und uns bestehenden Lizenzvertrages gestatten wir uns, Sie darauf aufmerksam zu machen, dass die Abschlagszahlung auf die Lizenzgebühr für das 3. Vierteljahr 1942 am 25. Oktober 1942 fällig wir

RUHRCHEMIE AKTIENGESELLSCHAFT

ges. Unterschriften

Hm/Hü.

Herrn Generaldirektor K o e t

H o m b e r g.

kaufm. Büro
16. Juli 2

Betr.: Lizenzabrechnung für die Ruhrchemie A.G., Holten,
für die Zeit vom 1.4. - 30.6.1942.

Unter Bezugnahme auf das Schreiben der Ruhrchemie A.G., vom 7. Juli 1942 überreichen wir Ihnen beiliegend die Abrechnung über die an die Ruhrchemie zu vergütende Lizenzabgabe für die Zeit vom 1.4. - 30.6.1942.

Wir fügen eine Anweisung über RM 94 ccc bei.

Glückauf!

2 Anlagen.
D/Herrn Direktor Küppers.

STEINKOHLENBERGWERK RHEINPREUSSEN TREIBSTOFFWERK BLATT

Streng vertraulich - Geheim.

Lizenzabrechnung

für die Zeit vom 1. April 1942 - 30. Juni 1942.

Erzeugnis	Verkaufte Menge kg	Nettoverkaufserlös RM	Selbstverbrauch kg	Betrag RM
Stabil(Grund-)Benzin	8 389 276	2 650 808,51	8 491	2 335,03
Schwerbenzin (Leuchtöl)	71 590	17 768,58	4 825	1 005,50
Kogasin i/Mischdieselkraftstoff	2 117 722	437 494,02	38 620	7 558,31
Leichtdieselkraftstoff	1 928 538	481 003,74		
Ausgleichszahlung für Benzinanteile i/Dieselkraftstoff		91 899,37		
I.G.-Leicht- und Schwer-Kogasin	1 [illegible]07 950	514 058,84		
Flüssiggas	1 764 936	550 491,33	19 880	4 068,20
Paraffingatsch	1 548 560	387 140,--		
Hartparaffin	562 360	310 232,12		
	18 290 732	5 440 896,51	71 816	14 967,04
Mischpoolkosten		442,33	+320 625	65 728,13
Summa =	18 290 732	5 440 454,18	+ für die Alkoholanlage	
Selbstverbrauch für Alkoholanlage ohne Gasol	71 816	14 967,04		
Selbstverbrauch Gasol für Alkoholanlage	320 625	65 728,13		
Summa =	18 683 173	5 521 149,35		
./. 1% Lizenzgebühr		55 211,49		
bleibt Nettoverkaufserlös		5 465 937,86		

Aufgestellt durch: [illegible] Treibstoffwerk, den 16. Juli 1942

D/Herrn Direktor Küppers.

XXXXXX

54.000,--

-Vierundfünfzigtausend-

Ruhrchemie A.G., Oberhausen-Holten.

1 % Lizenzgebühr lt. § 3 des Lizenzvertrages vom 25/9 - 30./9.35
für die Zeit vom 1. April bis 30. Juni 1942.

54.000,--

54.000,--

16. Juli 19[illegible]

A b s c h r i f t !

Ruhrchemie A.G., Oberhausen-Holten

Firma
Steinkohlenbergwerk Rheinpreussen,

H o m b e r g / Niederrhein.

RC/Mot. 7.7.1942.

Betr.: Fischer-Tropsch-Ruhrchemie-Synthese.
Laufende Lizenzabgaben.

Unter Bezugnahme auf § 3 des zwischen Ihnen und uns bestehenden Lizenzvertrages gestatten wir uns, Sie darauf aufmerksam zu machen, dass die Abschlagzahlung auf die Lizenzgebühr für das 2. Vierteljahr 1942 am 25. Juli 1942 fällig wird.

Wir bitten Sie, der vorstehenden Abschlagszahlung einen Lizenzsatz von 1 % zu Grunde zu legen.

RUHRCHEMIE AKTIENGESELLSCHAFT
gez. Unterschrift.

A b s c h r i f t.

An die Ruhrchemie A.G.,

Oberhausen-Holten. 23. April 42.

Betrifft: Fischer-Tropsch-Ruhrchemie-Synthese, Lizenzabgabe.

Unter Bezugnahme auf Ihr gefälliges Schreiben vom 14.4.42 teilen wir Ihnen mit, dass wir Ihnen heute als Abschlagszahlung auf die Lizenzgebühr für das 1. Vierteljahr 1942

RM 15.000,--

auf Ihr Reichsbank-Giro-Konto Nr. 332/82 Oberhausen-Sterkrade durch die Firma Franz Haniel & Cie. G.m.b.H., Dsbg.-Ruhrort überwiesen haben.

Steinkohlen-Bergwerk
„RHEINPREUSSEN"
Die Direktion:

Ha/Wo.

Herrn Generaldirektor K o s t

Treibstoffwerk.

H o m b e r g .

18.April 42

Betr.: Lizenzabrechnung für die Ruhrchemie A.-G., Holten, für die Zeit vom 1.1. - 31.3.1942.

Unter Bezugnahme auf das Schreiben der Ruhrchemie A.-G., vom 14.April 1942 überreichen wir Ihnen beiliegend die Abrechnung über die an die Ruhrchemie zu vergütende Lizenzabgabe für die Zeit vom 1.1. - 31.3.1942. Die Mischpoolkosten sind darin nicht enthalten, da dieselben bis heute noch nicht vorliegen.

Wir bitten um Mitteilung welcher Betrag als Abschlagzahlung an die Ruhrchemie überwiesen werden soll.

G l ü c k a u f !

A n l a g e .

D/Herrn Direktor Küppers.

STEINKOHLENBERGWERK RHEINPREUSSEN TREIBSTOFFWERK BLATT

Streng vertraulich - Geheim .

L i z e n z a b r e c h n u n g

für die Zeit vom 1. Januar 1942 - 31. März 1942.

Erzeugnis	Verkaufte Menge kg.	Nettoverkaufserlös RM	Selbstverbrauch kg.	Betrag RM
Stabil(Grund-)Benzin	7 o7o 25o	2 822 87o,4o	1o 953	3 o12,o8
Schwerbenzin (Leuchtöl)	78 19o	19 352,o3	6 o83	1 262,22
Kogasin i/Mischdiesel-kraftstoff	1 779 287	36o 8o3,82	32 156	6 263,99
Leichtdieselkraftstoff	2 o91 o63	519 629,15		
Ausgleichszahlung für Benzinanteile i/Diesel-kraftstoff		119 354,—		
I.G.-Leicht- und Schwer-Kogasin	1 764 52o	473 561,86	4 483	1 114,o3
Flüssiggas	1 65o 898	41o 248,15	14 o35	2 859,91
Paraffingatsch	1 117 24o	279 31o,—		
Hartparaffin	3o8 7o5	179 816,71		
	15 86o 239	4 573 346,12	67 71o	14 512,25
Mischpolkosten		— —		
Summa =	15 86o 239	4 573 346,12		
Selbstverbrauch	67 71o	14 512,25		
Summa =	15 927 949	4 592 858,35		
./. 1% Lizenzgebühr		45 928,59		
bleibt Nettoverkaufserlös		4 546 929,77		

Aufgestellt durch : Freibetoffwerk, den 18. April 1942

D/Herrn Direktor Küpperm.

Ruhrchemie Aktiengesellschaft
Oberhausen-Holten

Drahtwort: Ruhrchemie Oberhausen-Holten
Fernruf: Nr. [illegible]
Bankkonto: Reichsbank-Giro-Konto Kontonummer [illegible]

16 APR 1942

STEINKOHLENBERGWERK RHEINPREUSSEN

H o m b e r g / Niederrhein

Ihre Zeichen	Ihre Nachricht vom	Unser Zeichen:	Tag
		Ro/Mot.	14.4.1942.

Betreff: Fischer-Tropsch-Ruhrchemie-Synthese.
Laufende Lizenzabgaben.

Unter Bezugnahme auf § 3 des zwischen Ihnen und uns bestehenden Lizenzvertrages gestatten wir uns, Sie darauf aufmerksam zu machen, dass die Abschlagszahlung auf die Lizenzgebühr für das 1. Vierteljahr 1942 am 25. April 1942 fällig wird.

Wir bitten Sie, der vorstehenden Abschlagszahlung einen Lizenzsatz von 1 % zu Grunde zu legen.

RUHRCHEMIE AKTIENGESELLSCHAFT

Einschreiben !

An die
R u h r c h e m i e A.-G.
Oberhausen - Holten.
zu Händen des Herrn Assessor
Dr. R o h e .

Abt.J.-Be/Met Ha/Wo. 3. März 1942.

Lizenzabrechnung 1941.

In Erledigung Ihres Schreibens vom 19.Februar 1942 überreichen wir Ihnen in der Anlage die endgültige Lizenzabrechnung für das Kalenderjahr 1941 in doppelter Ausfertigung.
Demnach beträgt die von uns zu entrichtende Lizenzgebühr für das Jahr 1941 . . . . . RM 207 066,21

Unsere für das Jahr 1941 geleisteten Abschlagzahlungen betrugen:

1. Abschlagszahlung -17.4.41 = RM 50.000,--
2. Abschlagszahlung -16.7.41 = RM 51.000,--
3. Abschlagszahlung -19.10.41 = RM 50.000,--
4. Abschlagszahlung - 6.2.42 = RM 53.000,-- = RM 204.000,--

sodaß ein Guthaben zu Ihren Gunsten von = RM 3.066,21
verbleibt.

Steinkohlen-Bergwerk „Rheinpreussen"
Die Direktion

A n l a g e n.

Ruhrchemie Aktiengesellschaft

Oberhausen-Holten

Ihr Zeichen | Ihr Schreiben vom | Unser Zeichen | den

Lizenzabrechnung.

Firma: Steinkohlenbergwerk "Rheinpreußen"
H o m b e r g / Niederrhein.
Betrifft: Fischer-Tropsch-Kohlenwasserstoffe / Lizenzvertrag § 3.

Zeitraum 1. Januar 1941 bis 31. Dezember 1941.

Anfallende Produkte	Verkaufte bezw. selbstverbrauchte oder weiterverarbeitete Mengen kg.	Netto-Verkaufserlös Rpfg./kg.	Netto-Verkaufserlös insgesamt RM	Lizenzabgabe RM
A.) Verkaufte Produkte:				
1.) Primärprodukte				
a.) Stabil-Benzin (stabilisiert oder nicht stabilisiert)	33 942 628		10 561 204,94	
b.) ~~XXXXX~~ Schwerbenzin	249 975		61 250,14	
c.) Kondensatöl J.G. Kogasin (L.+Sch. Kogasin)	6 655 620		1 768 372,95	
d.) Dieselkraftstoff	16 394 280		4 050 675,96	
e.) Paraffingatsch	5 092 674		1 260 436,82	
f.) Flüssiggas (Treib- oder Haushaltgas)	7 379 136		1 951 834,87	
g.) Paraffin	1 407 568		813 527,09	
h.)				
i.)				
Summe A1.)	71 121 881		20 467 302,77	204 673,03
2.) Sekundärbenzin				
a.) Krack- oder Spaltbenzin				
b.) Mischbenzin				
c.)				
d.)				
Summe A2.)				
3.) Neben dem Sekundärbenzin zwangsläufig anfallende Nebenprodukte, soweit diese Kohlenwasserstoffe sind und nicht zu Brennzwecken verwendet werden.				
a.) Flüssiggas (Treib- oder Haushaltgas)				
b.) Spaltrückstand				
c.)				
d.)				
Summe A3.)	71 121 881		20 467 302,77	204 673,03
Übertrag:				

Anfallende Produkte	verkaufte bzw. selbstverbrauchte oder weiterverarbeitete Mengen q.	Netto-Verkaufserlös insgesamt RM	Lizenzabgaben RM
Übertrag:	71 121 881	2o 467 3o2,77	2o4 673,03
B.) Selbstverbrauchte Produkte:			
1.) Primärprodukte (wie A 1.)			
a.) Stabil-Benzin (stabilisiert oder nicht stabilisiert)	38 598	1o 5o8,33	
b.) Schwerbenzin	22 445	4 61o,77	
c.) Kondensat	4 2o3	1 o34,oo	
d.) Dieselkraftstoff	125 167	25 127,56	
e.) Paraffinçatsch			
f.) Flüssiggas (Treib- oder Haushaltgas)	49 444	9 974,46	
g.)			
h.)			
Summe B 1.)	239 857	51 255,12	512,55
2.) Sekundärbenzin (wie A 2.)			
a.) Kracker- oder Spaltbenzin			
b.) Mischbenzin			
c.)			
Summe B 2.)			
3.) Neben dem Sekundärbenzin zwangsläufig anfallende Nebenprodukte, soweit diese Kohlenwasserstoffe sind und nicht zu Brennzwecken verwendet werden. (wie A 3)			
a.) Flüssiggas (Treib- oder Haushaltgas)			
b.) Spaltrückstand			
c.)			
d.)			
Summe B 3.)			
Übertrag:	71 361 738	2o 518 557,89	2o5 185,58

Anfallende Produkte	Hergestellte usw. selbstverbrauchte oder weiterverarbeitete Mengen. kg.	Netto-Verkaufserlös RM/kg.	Netto-Verkaufserlös insgesamt RM	Lizenzgebühren RM
Übertrag:	71 361 738		2o 518 557,89	2o5 185,58
C. Weiterverarbeitete Produkte:				
(Selbstverbrauch in weiterer Stufe)				
1.) Weiterverarbeitete, unter normalen Bedingungen flüssige oder feste Kohlenwasserstoffe.				
a.) Einsatzmaterial für Schmieröl-, Fertigparaffin-Herstellung usw.				
b.)				
c.)				
d.)				
Summe C 1.)				
2.) Weiterverarbeitete, unter normalen Bedingungen gasförmige Kohlenwasserst.				
a.) Einsatzmaterial für Polymerbenzin-Alkoholherstellung usw.	932 240		188 062,91	1 88o,63
b.)				
Summe C 2.)	932 240		188 062,91	1 88o,63
D.) Sonstige Produkte, die in den vorstehenden Gruppen nicht erfasst sind.				
a.) Flüssiggas z.Herst.v.Wassergas	87 2oo			
b.)				
c.)				
d.)				
Summe D.)	87 2oo			
Gesamtsumme:	72 381 178		2o 7o6 62o,8o	2o7 o66,21

Bei der Aufführung von weiteren in den Fragebogen nicht aufgeführten Produkten in den einzelnen Hauptgruppen bitten wir um eine kurze Erläuterung.

	kg.	
Erzeugung im Jahre 1941 insgesamt:	72 343 326	Erfolgt die Abrechnung mit einem von der Regierung garantierten Erlös? XXXX - Nein
Davon aus der Normal-Druck-Synthese	72 343 326	
" " Mittel-Druck-Synthese		

6. Februar 1942

Firma

Ruhrchemie A.G.,

Oberhausen - Holten.

Buchhaltung I

Wir teilen Ihnen hierdurch mit, daß wir die Firma Franz Haniel & Cie. G.m.b.H., Duisburg-Ruhrort, veranlasst haben, Ihnen als Abschlagszahlung auf die Lizenzgebühr für das 4. Vierteljahr 1942

RM 53.000.--

auf Ihr Reichsbankgirokonto Nr. 82 Oberhausen-Sterkrade zu überweisen.

Franz Haniel

Treibstoffwerk, den 17. Januar 1942.

Herrn
Generaldirektor Bergassessor [illegible]
[illegible]

Betr. [illegible]
[illegible] 1. [illegible] 1 4.

[illegible] Schreiben der [illegible], vom 7. Januar 1942 überreichen wir [illegible] die [illegible] über [illegible] für [illegible] 1. [illegible] 1941 [illegible] berücksichtigt, da sie bis heute noch nicht vorliegen.

Die Ruhrchemie bittet uns, für unsere Abschlagszahlung einen Lizenzsatz von 1 [illegible] zu Grunde zu legen.

Auf einen Nettoerlös von	= 9 051 86[illegible],26 RM	I. Vierteljahr	41
	5 121 245,11 RM	II. "	41
	9 274 50[illegible],1[illegible] RM	III. "	41
und	5 176 24[illegible],1[illegible] RM	IV. "	41
Summa	= 20 623 852,67 RM,		

wären bei einem Lizenzsatz von 1 [illegible] somit . . . . . 206 23[illegible],53 RM Lizenzgebühr zu entrichten. Hierauf wurden bereits gezahlt: 1. Abschlagszahlung = 50.[illegible],-- RM Viertel 1941
2. " = 51.000,-- RM [illegible] 1941
3. = 50.000,-- RM [illegible] 1941

Die restliche Lizenzgebühr beträgt somit 55 23[illegible],53 RM.

Wir bitten um Mitteilung, welche Abschlagszahlung für das IV. Vierteljahr an die Ruhrchemie A.-G., Holten gezahlt werden soll.

Glückauf!

Anlage.

D/ Herrn Direktor Küppers,
[illegible] Dipl.-Ing. [illegible],
Verwaltungsleiter Heidert.

Streng - vertraulich Schein !

Lizenzabrechnung

mit der Ruhrchemie, für die Zeit vom 1.Oktober - 31.Dezember 1941.

Erzeugnis	Verkaufte Menge kg	Nettoverkaufserlös kg	Selbstverbrauch kg	Betrag RM
Stabil- (Grund)-Benzin	8 365 975	2 636 534,19	13 539	3 723,23
Schwerbenzin (Leuchtöl)	61 410	15 198,90	6 684	1 836,93
Kogasin i/Dieselkraftstoff	1 849 349	375 010,99	30 670	6 219,26
Leichtdieselkraftstoff	2 077 451	516 246,57		
Ausgleichszahlung für Benzinanteile i/Dieselkraftstoff	-	93 625,96		
I.G.-Kogasin	1 552 950	411 407,75		
I.G.-Schwerkogasin	58 770	15 014,10		
I.G.-Leichtkogasin	32 340	8 679,41	4 203	1 044,45
Flüssiggas	1 [illegible] 917	469 122,52	13 149	2 679,37
Paraffingatsch	1 169 520	292 380		
Hartparaffin	237 352	137 293,49	175 880	100 852,-
	17 822 894	5 113 713,96	244 125	115 805,24
Mischpoolkosten				
September - November	-	1 071,1		
Summa =	17 822 894	5 112 642,15		
+ Selbstverbrauch	244 125	115 805,24		
Summa =	18 067 019	5 228 527,39		
./. 1 % Lizenzgebühr		52 285,27		
bleibt Nettoverkaufserlös =		5 176 242,12		

Aufgestellt durch : Treibstoffwerk, den 17.Januar 1942.

D/ Herrn Direktor Kippers.

Ruhrchemie Aktiengesellschaft
Oberhausen-Holten

Drahtwort: Ruhrchemie Oberhausen-Holten | Fernruf: Nr. 61151 | Bankkonto: Reichsbank-Giro-Konto Kontonummer [illegible]

-7. JAN 1942

Firma

STEINKOHLENBERGWERK RHEINPREUSSEN,

H o m b e r g / Niederrhein.

Ihre Zeichen	Ihre Nachricht vom	Unser Zeichen	Tag
		Be/Mot.	7.1.1942.

Betreff: Fischer-Tropsch-Ruhrchemie-Synthese.
Laufende Lizenzabgaben.

Unter Bezugnahme auf § 3 des zwischen Ihnen und uns bestehenden Lizenzvertrages gestatten wir uns, Sie darauf aufmerksam zu machen, dass die Abschlagszahlung auf die Lizenzgebühr für das 4. Vierteljahr 1941 am 25. Januar 1942 fällig wird.

Wir bitten Sie, der vorstehenden Abschlagszahlung einen Lizenzsatz von 1 % zu Grunde zu legen.

RUHRCHEMIE AKTIENGESELLSCHAFT

A/a [illegible]

xxxxxxxxx 50.000,—

---Fünfzigtausend--

Ruhrchemie Aktiengesellschaft, Oberhausen - Holten.

1 % Lizenzgebühr lt. § 3 des Lizenzvertrages vom 25./9. - 30./9.35

für die Zeit vom 1.Juli - 30.September 1941.

50.000,--

50.000,—

18.Okt.1941

Ha/Ho. Treibstoffwerk, den 16. Oktober 1941.

Herrn
Generaldirektor Bergassessor K o e t
z.Hd. des Herrn Direktor Küppers
H a m b o r n .

Betr.: Lizenzabrechnung für die Ruhrchemie A.-G., H o l t e n ,
für die Zeit vom 1. Juli - 30. September 1941.

Unter Bezugnahme auf das Schreiben der Ruhrchemie A.-G., vom 9. Oktober 1941 überreichen wir Ihnen beiliegend die Abrechnung über die an die Ruhrchemie zu vergütende Lizenzabgabe für die Zeit vom 1. Juli - 30. September 1941. Die Mischpoolkosten für den Monat September 1941 sind nicht berücksichtigt, da sie bis heute noch nicht vorliegen.

Die Ruhrchemie bittet uns, für unsere Abschlagszahlung einen Lizenzsatz von 1 % zu Grunde zu legen.

Auf einen Nettoerlös von . . . . . = 5 051 863,26 RM I. Vierteljahr
5 121 245,11 RM II. "
und 5 274 502,18 RM III. "
Summe = 15 447 610,55 RM,

wären bei einem Lizenzsatz von
1 % somit . . . . . 154 476,10 RM Lizenzgebühr zu entrichten. Hierauf wurden bereits gezahlt: 1. Abschlagszahlung I./Viertel 50.000,— RM
2. " II./ " 51.000,— RM

Die restliche Lizenzgebühr beträgt somit 53 476,10 RM.

Wir schlagen für das III. Vierteljahr 1941 eine Abschlagszahlung von 55.000,— RM vor,
über welche wir eine Zahlungsanweisung beifügen.

Gl Rokauf

Anlagen.
D/ Herrn Direktor Küppers.
D/ Herrn Versandleiter Holdert,
D/ Herrn Oppermann.

Streng vertraulich - Geheim !

L i z e n z a b r e c h n u n g

mit der Ruhrchemie, für die Zeit von 1.Juli - 30.September 1941.

Erzeugnis	Verkaufte Menge kg.	Nettoverkaufserlös	Selbstverbrauch kg.	Betrag
Stabil-(Grand)-Benzin	3 543 812	2 686 147,29	7 592	2 087,81
Schwerbenzin (Leuchtöl)	80 470	13 916,33	5 828	1 209,31
Kogasin i/Mischdiesel-kraftstoff	1 83[illegible] 853	372 [illegible]2,61	33 92o	6 878,3o
Leichtdieselkraftstoff	2 oo[illegible] 677	499 156,24		
Ausgleichszahlung für Benzinanteile i/Diesel-kraftstoff	-	6o 993,34		
I.G.-Schwerkogasin	1 769 51o	473 29o,32		
Fluoigen	1 967 197	58o 097,65	11 3o4	2 3o3,42
Paraffingatsch	1 479 59o	369 897,5o		
Hartparaffin	338 28[illegible]	196 4o6,8[illegible]	1oo 385	57 55o,72
	13 o2o 397	5 258 789,16	159 o29	7o o29,56
Mischpoolkosten Juni - August	-	1 o39,74		
Summa -	13 o2o 397	5 257 75o,42		
+ Selbstverbrauch	159 o29	7o o29,56		
Summa =	13 179 426	5 327 779,98		
o/o 1 Lizenzgebühr		53 277,8o		
bleibt Nettoverkaufserlös		5 274 5o2,18		

Aufgestellt durch : Kraftstoffwerk, den 16.Oktober 1941.

D/ Herrn Direktor Kuppers

XXXXXXXX 53.000,--

----------Dreiundfünfzigtausend -

Ruhrchemie Aktiengesellschaft, Oberhausen - Holten.

1 % Lizenzgebühr lt. § 3 des Lizenzvertrages vom 25/9. - 30./9.35
für die Zeit vom 1.Juli - 30.September 1941.

53.000,--

53.000,--

16.Okt.1941.

Abschrift

Ruhrchemie Aktiengesellschaft
Oberhausen - Holten

Firma
STEINKOHLENBERGWERK RHEINPREUSSEN.

Homberg / Niederrhein.

Unser Zeichen
Abt.J.-Bo/Mot.

den
9. Oktober 1941

Betr.: Fischer-Tropsch-Ruhrchemie-Synthese.
Laufende Lizenzabgaben.

Unter Bezugnahme auf § 3 des zwischen Ihnen und uns bestehenden K Lizenzvertrages gestatten wir uns, Sie darauf aufmerksam zu machen, dass die Abschlagszahlung auf die Lizenzgebühr für das 3. Viertoljahr 1941 am 25. Oktober 1941 fällig wird.

Wir bitten Sie, der vorstehenden Abschlagszahlung einen Lizenzsatz von 1 % zu Grunde zu legen.

RUHRCHEMIE AKTIENGESELLSCHAFT
gez. Unterschriften.

Lizenzabrechnung.

Streng vertraulich.

Zeitraum 1.Januar 40 bis 31. Dez. 40.

Firma:

G e h e i m !

Betrifft: Fischer-Tropsch-Ruhrchemie-Synthese/Lizensvertrag § 3)

Anfallende Produkte	Verkaufte bezw. selbstverbrauchte oder weiterverarbeitete Mengen kg	Netto-Verkaufserlös Rpfg. insgesamt RM	Lizenzabgabe RM
A.) Verkaufte Produkte:			
1.)Primärprodukte	33 277 875	10 298 130,84	
a)Benzin	280 900	68 827,54	
b)AK-Benzil(IG. Kogasin)	1 800 634	463 623,04	
c)Kondensatöl	20 731 503	5 282 478,83	
d)Dieselkraftstoff	4 660 601	1 153 498,75	
e)Pareffingatsch	6 112 429	1 275 058,95	
f)Paraffin	1 397 733	782 941,89	
g)			
h)			
i)			
j)			
k)			
S u m m e A1.)	68 261 675	19 324 559,84	195 245,60
2.)Sekundärbenzin			
a)Krack- oder Spaltbenzin			
b)Mischbenzin			
c)			
d)			
e)			
S u m m e A2.)			
3.)Neben dem Sekundärbenzin zwangsläufig anfall. Nebenprodukte, soweit diese Kohlenwasserst.sind und nicht zu Brennzwecken verwendet werden			
a)Flüssiggas (Treib oder Haushaltgas)			
b)Spaltrückstand			
c)			
d)			
S u m m e A3)			
Übertrag	68 261 675	19 324 559,84	195 245,60

fallende Produkte	Verkaufte bezw. selbstverbrauchte oder weiterverarbeitete Mengen. kg	Netto-Verkaufserlös Rpfg. kg	insgesamt RM	Lizenzabgaben RM
Übertrag:	68 261 675		19 324 559,84	193 245,60
B)Selbstverbrauchte Prod.				
1.) Primärprodukt (v. Al.)	32.713	=	8 906,13	
a)Stabil-Benzin	21 336		4 382,94	
b)Schwer-Benzin	894		182,25	
c)Kondensatöl (Kogasin)	116 277		21 287,25	
d)Dieselkraftstoff				
e)Paraffin-Gatsch				
f)Flüssiggas (Treib- oder Haushaltgas)	47 415		9 565,14	
g)				
h)				
Summe B 1)	218 635		44 323,71	443,24
2.)Sekundärbenzin (v. A2.)				
a)Krak oder Spaltbenzin				
b)Mischbenzin				
c)				
Summe B 2)				
3.)Neben dem Sekundärbenzin zwangsläufig anfallende Nebenprodukte, soweit diese Kohlenwasserstoffe sind und nicht zu Brennzwecken verwendet werden. (wie A 3)				
a)Flüssiggas (Treib-oder Haushaltgas)				
b)Spaltrückstand				
Summe B 3)	68 480 310		19 368 883,55	193 688,84
Übertrag:				

	[illegible]	Netto - Verkaufspr.	[illegible]
	[illegible]	[illegible]	
	kg	kg	[illegible]
Übertrag:	68 400 510	19 368 883,55	193 688,84
C) [illegible]			
1,) [illegible]			
a) [illegible]			
b)			
c)			
d)			
Summe C 1)			
2.) [illegible]			
a) Einsatzmaterial für Polymerbenzin, Alkoholherstellung u.a.	515 513	102 071,57	1 020,71
Summe C 2)			
3) Sonstige Produkte, die in den vorstehenden Gruppen nicht erfaßt sind.			
a) Flüssiggas	389 600		
b) z. Herst. v. Wassergas			
c)			
d)			
Summe D)	389 600	~~19 470 955,12~~	~~194 709,55~~
Gesamtsumme	69 385 423	19 470 955,12	194 709,55

Bei der Aufführung der weiteren in dem Fragebogen nicht aufgeführten Produkte in den einzelnen Hauptgruppen bitten wir um eine kurze Erläuterung.

Erzeugung 1940 insgesamt
Davon aus der Normal-Druck-synthese 68 400 296
" Mittel-Druck-synthese

Erfolgt die Abrechnung mit einem von der Regierung garantierten Erlös?

nein

Lizenzabrechnung.

Firma:

Zeitraum: 1. Januar [illegible] bis 31. Dezember [illegible]

Betrifft: Fischer-Tropsch-Oberschlesien-Synthese / Lizenzvertrag § 1)

Anfallende Produkte	Verkaufte bzw. selbstverbrauchte oder weiterverarbeitete Mengen kg	Netto-Verkaufserlöse Spfg./kg	Netto-Verkaufserlöse insgesamt RM	Lizenzabrechnung RM
A.) Verkaufte Produkte:				
1.) Primärprodukte	33 277 875		10 298 130,84	
a.) [illegible]	280 900		68 827,54	
b.) A.K.-Gasin (I.G.Kogasin)	1 800 634		463 623,04	
c.) Kondensatöl	20 731 503		5 282 473,83	
d.) Diesel-Kraftstoff	4 660 601		1 153 498,75	
e.) Paraffingatsch	6 112 429		1 275 058,95	
f.) [illegible] (Kraft- oder Haushaltgas)	1 397 733		782 941,89	
g.)				
h.)				
i.)				
Summe A 1.)	68 261 675		19 324 559,84	193 245,60
2.) Sekundärbenzin				
a.) Kreuz- oder Spaltbenzin				
b.) Blockbenzin				
c.)				
d.)				
Summe A 2.)				
3.) Neben dem Sekundärbenzin zwangsläufig anfallende Nebenprodukte, soweit diese Kohlenwasserstoffe sind und nicht zu Brennzwecken verwendet werden.				
a.) Flüssiggas (Treib- oder Haushaltgas)				
b.) Spaltrückstand				
c.)				
d.)				
Summe A 3.)				
Uebertrag:	68 261 675		19 324 559,84	193 245,60

Anfallende Produkte	Verkaufte bezw. selbstverbrauchte oder weiterverarbeitete Mengen. kg.	Netto - Verkaufserlös		Lizenzabgaben
		Rpfg./kg.	insgesamt RM	RM
Uebertrag	68 261 675		19 324 559,84	193 245,60
0.) Selbstverbrauchte Produkte.				
1.) Primärprodukte (wie A 1.)				
a.) Stabil-Benzin (stabilisiert oder nicht stabilisiert)	32 723		8 906,13	
b.) [illegible]-Benzin	21 336		4 362,94	
c.) Mondamentöl (Kogasin)	894		182,25	
d.) Dieselkraftstoff	116 277		21 287,25	
e.) Paraffingatsch				
f.) Flüssiggas (Treib- oder Haushaltgas)	47 425		9 565,14	
g.)				
h.)				
Summe B 1.)	218 635		44 323,71	443,24
2.) Sekundärbenzin (wie A 2.)				
a.) Kreak- oder Spaltbenzin				
b.) Mischbenzin				
c.)				
Summe B 2.)				
3.) Neben dem Sekundärbenzin zwangsläufig anfallende Nebenprodukte, soweit diese Kohlenwasserstoffe sind und nicht zu Brennzwecken verwendet werden. (wie A 3)				
a.) Flüssiggas (Treib- oder Haushaltgas.)				
b.) Spaltrückstand				
c.)				
d.)				
Summe B 3.)				
Uebertrag	68 480 310		19 368 883,55	193 688,84

Anfallende Produkte	Verkaufte bzw. selbstverbrauchte oder weiterverarbeitete Mengen kg	Netto-Verkaufserlöse Rpfg./kg	Netto-Verkaufserlöse Insgesamt RM	Lizenzentgelte RM
Uebertrag:	68 48[illegible] 31[illegible]		19 368 883,55	193 6[illegible],04
C.) Weiterverarbeitete Produkte: (Selbstverbrauch im weiteren Sinne)				
1.) Weiterverarbeitete, unter normalen Bedingungen flüssige oder feste Kohlenwasserstoffe.				
a.) Einsatzmaterial für Schmieröl-, Fertigparaffin-Herstellung u.a.				
b.)				
c.)				
d.)				
Summe C 1.)				
2.) Weiterverarbeitete, unter normalen Bedingungen gasförmige Kohlenwasserst.				
a.) Einsatzmaterial für Polymerbenzin-, Alkoholherstellung u.a.	515 513		1[illegible] 071,57	1 [illegible],71
Summe C 2.)				
D.) Sonstige Produkte, die in den vorstehenden Gruppen nicht erfasst sind.				
a.) Flüssiggas	389 6[illegible]		-	-
b.) z.Herst.v.Wassergas				
c.)				
d.)				
Summe D.)	389 6[illegible]		-	-
Gesamtsumme:	69 385 423		19 47[illegible] 955,12	194 7[illegible],55

Bei der Aufführung von weiteren in den Fragebogen nicht aufgeführten Produkten in den einzelnen Hauptgruppen bitten wir an dieser Stelle Erläuterung.

	kg.	
Erzeugung im Jahre 19[illegible] insgesamt	68 4[illegible] 2[illegible]6	Erfolgt die Abrechnung mit einem von der Regierung garantierten Erlös? [illegible]
Davon aus der Normal-Druck-Synthese		
" " Mittel-Druck-Synthese		

Einschreiben.

[illegible]

[illegible] Aktiengesellschaft,

[illegible] Oberhausen-[illegible]holten.

zu Händen des Herrn Assessor

Dr. [illegible]ohe.

[illegible] 17. [illegible] 194[illegible].

Lizenz[illegible].

In Erledigung Ihres Schreibens vom 9. d. [illegible] überreichen [illegible] in der Anlage die endgültige Lizenzabrechnung [illegible] 194[illegible] in doppelter Ausfertigung.

Demnach beträgt die von uns zu entrichtende Lizenzgebühr für das Jahr 1940

= 194.7[illegible]9,55.

Unsere für das Jahr 1940 geleisteten Vorauszahlungen [illegible]:

für das 1. Vierteljahr gem. uns. Schrb. v.	22.1[illegible]40	RM	61.454,43
" " 2. " " " " "	22.1[illegible]40	"	[illegible]3.89[illegible],42
" " 3. " " " " "	14.11.4[illegible]	"	48.264,7[illegible]
" " 4. " " " " "	25.1.41	"	47.[illegible]7,65
	Sa.	RM	21[illegible].7[illegible]7,2[illegible]

Die [illegible] gemäss beifolgender Abrechnung zu zahlende Lizenzgebühr beträgt jedoch nur — RM 194.7[illegible]9,5[illegible]

sodass zu unseren Gunsten ein [illegible] von — RM 1[illegible].997,65

verbleibt.

Wir bitten Sie, uns diesen Betrag [illegible] überweisen zu wollen.

Steinkohlen-Bergwerk „Rheinpreussen"
Die Direktion

gez. [illegible]

2 Anlagen.

sellschaft

Ihr Zeichen Ihr Schreiben vom Unser Zeichen den

sellschaft

Ihr Zeichen Ihr Schreiben vom Unser Zeichen Den

A / 1 50000 8. 40 0. 20075 0 0252

Ruhrchemie Aktiengesellschaft

Oberhausen-Holten

Fernruf: Sammel-Nr. 6 21 51
Drahtanschrift: Ruhrchemie Oberhausen-Holten
Fernschreiber: Ruhrchemie Oberhausen-Holten
Postscheckkonto: Essen Nr. 31620
Bankkonto: Stadtsparkasse Nr. 62 Oberhausen
Fernruf: Amt Oberhausen-Rhld. Orts- u. Fernverkehr 621 51
Fernschreiber 08544

OBERKOMMANDO DER
RHEINPREUSSEN
Post
11. JAN 941

Ihr Zeichen | Ihr Schreiben vom | Unser Zeichen | den

Kr. 17. April 1941

Titl.

Ruhrchemie Aktiengesellschaft
z. Hd. v. Herrn Assessor Dr. Roke

Oberhausen-Holten

Versand

Fischer-Tropsch-Ruhrchemie-Synthese.
Laufende Lizenzabgaben.

Ihr Zeichen: Abt. J.- Be.

In Erledigung Ihres Schreibens vom 9. ds. Mts. haben wir als Abschlagszahlung auf die Lizenzgebühr für das 1. Vierteljahr 1941

RM. 50 000.-

auf Ihr Reichsbank-Girokonto Nr. 82 Obern.-Sterkrade überwiesen.

Steinkohlen-Bergwerk
„RHEINPREUSSEN"
Die Direktion

Einschreiben.

Ha/Ko. Treibstoffwerk, den 15. April 1941.

Herrn
Generaldirektor Bergassessor K o o t ,
H e n b e r g .

Betr.: Lizenzabrechnung für die Ruhrchemie A.-G., Holten, für die Zeit vom 1.1. - 31.3.1941.

Unter Bezugnahme auf das Schreiben der Ruhrchemie A.-G., vom 9.April 1941 überreichen wir Ihnen beiliegend die Abrechnung über die an die Ruhrchemie zu vergütende Lizenzabgabe für die Zeit vom 1.1. - 31.3.1941. Die Mischpreiskosten für den Monat März 1941 sind nicht berücksichtigt, da sie bis heute noch nicht vorliegen.

Unter Hinweis auf das abschriftlich beigefügte Schreiben der Ruhrchemie vom 31.Januar ds.Js. ist eine Einreichung unserer Lizenzabrechnung für das abgelaufene Vierteljahr nicht erforderlich, es genügt vielmehr, der Ruhrchemie eine runde Summe, im vorliegenden Fall also rd. 50.000,- RM als Abschlagszahlung zu überweisen.

G l ü c k a u f !

Anlagen.
D/Herrn Direktor Küppers.

L i z e n z a b r e c h n u n g

für die

Ruhrchemie A.-G., O.-Holten

für die Zeit vom 1. Januar 1941 - 31. März 1941.

Erzeugnis	Verkaufte Menge kg.	Betrag Nettoverkaufserlöse	Selbstverbrauch	Betrag RM
Grundbenzin	8 373 945	2 632 738,--	8 816	2 424,41
Schwerbenzin	45 550	11 273,63	3 290	1 097,60
Kogasin I/Mischdieselkraftstoff	2 289 776	464 320,79	26 557	5 385,23
Leichtdieselkraftstoff	[illegible] 864	571 764,71		
Ausgleichszahlung für Benzinanteile I/Dieselkraftstoff		140 742,57		
I.G.Kogasin	1 328 260	356 478,42		
Flüssiggas	1 533 499	365 831,52	12 399	2 526,55
Paraffingatsch	1 078 284	269 571,--		
Hartparaffin	485 351	279 174,75		
Sa. =	17 435 527	5 091 895,57	53 062	11 433,87
Mischpoolkosten Januar/Februar 1941	-.-	437,06		
Sa. =	17 435 527	5 091 458,51		
Selbstverbrauch =	53 062	11 433,87		
	17 488 589	5 102 892,18		
./. 1% Lizenzgebühr		51 028,92		
Reinst Nettoverkaufserlös		5 051 863,26		

Aufgestellt durch:

Treibstoffwerk, den 15. April 1941

[signature]

D/Herrn Direktor Küppers.

L i z e n z a b r e c h n u n g

für die Zeit vom 1. Januar 1941 - 31. März 1941.

Erzeugnis	Verkaufte Menge kg.	Betrag Nettoverkaufserlös	Selbstverbrauch	Betrag RM
Grundbenzin	3 373 943	2 632 738,--	8 915	2 424,41
Schwerbenzin	45 550	11 273,63	5 290	1 097,68
Kogasin i/Mischdieselkraftstoff	2 289 776	464 320,79	26 557	5 385,23
Leichtdieselkraftstoff	2 300 864	571 764,71		
Ausgleichszahlung für Benzinanteile i/Dieselkraftstoff		140 742,57		
I.G. Kogasin	1 328 260	356 478,42	12 399	2 526,55
Flüssiggas	1 833 499	365 831,52		
Paraffingatsch	1 078 284	269 571,--		
Hartparaffin	485 351	279 174,73		
	17 435 527	5 091 895,37	53 062	11 433,87
Mischpoolkosten Januar-Februar 1941	---	437,06		
Nettoverkaufserlös	17 435 527	5 091 458,31		
Selbstverbrauch	53 062	11 433,87		
	17 488 589	5 102 892,18		
./. 1% Lizenzgebühr		51 028,92		
Zahlungsnettoverkaufserlös		5 051 863,26		

Aufgestellt durch: [illegible] 15. April 1941

[illegible]

[illegible] Direktor [illegible]

Einschreiben !

An die

[illegible] A.-G.

zu [illegible] des Herrn Assessor

Dr. R o h e

Obernausen - Holten .

Geheim!

Abt.J.-Sc/Mot.

Fischer-Tropsch-[illegible]

[illegible] Abrechnung Kalenderjahr 194[illegible].

Unter Bezugnahme auf Ihr Schreiben vom 3.April 1941 übersenden wir Ihnen in der Anlage die Lizenzabrechnung für das Kalenderjahr 1940 in doppelter Ausfertigung.

Ihrem Wunsche entsprechend haben wir nur die erste Spalte ausgefüllt.

A n l a g e n .

A b s c h r i f t !

R u h r c h e m i e A k t i e n g e s e l l s c h a f t O.-Holten.

Firma
Steinkohlenbergwerk Rheinpreußen
H o m b e r g /Niederrhein.

Abt. J.-/Bo. 9.April 1941.

Betrifft: Fischer-Tropsch-Ruhrchemie-Synthese.
Laufende Lizenzabgaben.

Unter Bezugnahme auf § 3 des zwischen Ihnen und uns bestehenden Lizenzvertrages gestatten wir uns, Sie darauf aufmerksam zu machen, dass die Abschlagszahlung auf die Lizenzgebühr für das 1. Vierteljahr 1941 am 25. April 1941 fällig wird.

Wir bitten Sie, der vorstehenden Abschlagszahlung einen Lizenzsatz von 1 % zu Grunde zu legen.

RUHRCHEMIE AKTIENGESELLSCHAFT
Unterschriften.

Streng vertraulich! Geheim

Lizenzabrechnung

mit der Ruhrchemie, für die Zeit vom 1. April – 30. Juni 1941.

Erzeugnis	Verkaufte Menge kg.	Nettoverkaufserlös RM	Selbstverbrauch kg.	Betrag RM
Grundbenzin	8 638 898	2 716 041,46	8 651	2 379,03
Schwerbenzin	62 545	15 479,89	4 643	963,42
Kogasin I/Mischdieselkraftstoff	2 202 873	446 698,58	34 020	6 898,58
Leichtdieselkraftstoff	1 826 437	453 869,59		
Ausgleichszahlung für Benzinanteile I/Dieselkraftstoff	-	96 079,43		
I.G. - Kogasin	1 409 816	378 364,80		
Flüssiggas	1 990 623	481 318,45	12 592	2 565,87
Paraffingatsch	1 365 280	341 320,00		
Hartparaffin	346 597	208 869,44	40 100	22 989,33
	17 843 063	5 138 041,64	100 006	35 796,23
Mischpoolkosten März – Mai 1941	- -	868,01		
Summa	17 843 063	5 137 173,63		
+ Selbstverbrauch	100 006	35 796,23		
Summa	17 943 069	5 172 974,86		
./. 1% Lizenzgebühr		51 729,75		
bleibt Nettoverkaufserlös		5 121 245,11		

Aufgestellt durch: Treibstoffwerk, den 12. Juli 1941.

Ulbricht

D/Herrn Direktor Küppers.

A b s c h r i f t !

Ruhrchemie Aktiengesellschaft O.-Holten.

Firma
Steinkohlenbergwerk Rheinpreußen
L u m b e r g, Niederrhein.

Abt.J - Bu/Mot. 7.Juli 1941.

Betr.:Fischer-Tropsch-Ruhrchemie-Synthese.
Laufende Lizenzabgaben.

Unter Bezugnahme auf § 3 des zwischen Ihnen und uns bestehenden Lizenzvertrages gestatten wir uns, Sie darauf aufmerksam zu machen, dass die Abschlagszahlung auf die Lizenzgebühr für das 2.Vierteljahr 1941 am 25.Juli 1941 fällig wird.

Wir bitten Sie, der vorstehenden Abschlagszahlung einen Lizenzsatz von 1 % zu Grunde zu legen.

RUHRCHEMIE AKTIENGESELLSCHAFT
Unterschriften.

Ruhrchemie Aktiengesellschaft

Oberhausen-Holten

Drahtwort: Ruhrchemie Oberhausen-Holten
Schlüssel: Rudolf Mosse Code

Reichsbank-Girokonto Nr. 62 Oberh.-Sterkrade

Postscheckkonto
Essen Nr. 20623

Fernruf: Amt Oberhausen-Rhld.
Orts- u. Bezirksverkehr 611 51
Fernverkehr 602 44

Firma

[illegible]

[illegible]

- 4 APR 1941

Ihr Zeichen | Ihr [illegible] | Unser Zeichen | den

[illegible] 1941.

Betr.: [illegible]

In der Anlage übersenden wir [illegible] Formulare [illegible] [illegible] 1940.

Wir bitten Sie bitten, [illegible] erste Spalte mit den Mengenangaben auszufüllen und uns [illegible] zweiteilige davon zuzusenden, [illegible] von allen deutschen [illegible] durchschnittsliegenden errechnen können. [illegible] werden wir Ihnen diesen dann zur weiteren Durchführung der Abrechnung mitteilen und Ihnen dabei weitere Formulare zugehen lassen.

Auf Wunsch der [illegible] bitten wir Sie, bei dieser Gelegenheit auch schon die beiden [illegible] aus den beiden Synthese-Systemen sowie [illegible] Schluss des Formulars auszufüllen.

Die für uns bestimmten [illegible] wir, da diese Angaben streng vertraulich zu behandeln sind, uns unter "Einschreiben" zu Händen von Herrn Assessor [illegible] zuzusenden. Weiteren Briefwechsel mit evtl. [illegible] bitten wir in der gleichen Weise zu behandeln.

RUHRCHEMIE AKTIENGESELLSCHAFT

Anlage: 3 Formulare

Lizenzabrechnung.

Firma:

Betr.: §3 des Lizenzvertrages über die Ruhrchemie-Synthese (Fischer-Tropsch)
Zeitraum: 1. Januar 1939 bis 31. Dezember 1939.

A. Verkaufte Produkte.	Mengen einzeln	Mengen insges.	Nettoverkaufserlös p.kg	Nettoverkaufserlös insges.	Lizenzabgaben einzeln	Lizenzabgaben insges.
1.) Primärprodukte (Leichtbenzin, Öle, Paraffinöl, Paraffine, Gasole usw.)						
a).....						
b).....						
c).....						
d).....						
2.) Sekundärbenzin (sekundär aus Primärprodukten erzeugt, z.B. Krackbenzin)						
a).....						
b).....						
c).....						
3.) Neben dem Sekundärbenzin zwangsläufig anfallende Nebenprodukte, soweit diese Kohlenwasserstoffe sind und nicht zu Brennzwecken verwendet werden.						
a).....						
b).....						
c).....						
B. Selbstverbrauchte Produkte (Selbstverbrauch im eigentlichen Sinne des ortes)						
1.) Primärprodukte (wie A 1)						
a).....						
b).....						
c).....						
d).....						

	Mengen einzeln	Mengen insges.	Nettoverkaufserlös p.kg	Nettoverkaufserlös insges.	Lizenzabgaben einzeln	Lizenzabgaben insges.
Übertrag						
2.) Sekundärbenzin (wie A 2)						
a).....						
b).....						
c).....						
3.) Nebenprodukte (wie A 3)						
a).....						
b).....						
c).....						
C. eiterverarbeitete Prod. (Selbstverbrauch im weiteren Sinne)						
1.) eiterverarbeitete, unter normalen Bedingungen flüssige oder feste Kohlenwasserstoffe.						
a).....						
b).....						
c).....						
d).....						
2.) eiterverarbeitete, unter normalen Bedingungen gasförmige Kohlenwasserstoffe.						
a).....						
b).....						
D. Über die zwangsläufig anfallende Menge hinaus absichtlich erzeugte gasförmige Kohlenwasserstoffe, insbesondere Methan.						
a).....						
b).....						

	Mengen einzeln	Mengen insges.	Nettoverkaufserlös p.kg	Nettoverkaufserlös insges.	Lizenzabgaben einzeln	Lizenzabgaben insges.
Übertrag						
Gas und andere Stoffe, soweit sie zu Brennzwecken für eigene stationäre Krafterzeugung oder zur Herst. von Wassergas oder Wasserstoff dienten.						
a).....						
b).....						
c).....						
(nicht lizenzpflichtig!)						
B. Weiterverarbeitete Kohlenwasserstoffe, die mit einem Wert von nicht mehr als ℳ 0,02 je 5000 WE verwertet werden konnten.						
a).....						
b).....						
c).....						
(nicht lizenzpflichtig!)						
C. Verkaufte Produkte, die im Vorstehenden nicht erfasst sind.						

Abschrift !

Ruhrchemie Aktiengesellschaft, Oberhausen-Holten.

Firma
Steinkohlenbergwerk Rheinpreussen

H o m b e r g / Niederrhein.

Ihr Zeichen	Ihr Schreiben vom	Unser Zeichen	den
Versand	25. 1. 41.	Abt.J.-/Bc.	31. Januar 41

Betr. Ruhrchemie-Synthese (Fischer-Tropsch). Laufende Lizenzabgabe.

Wir bestätigen dankend den Eingang Ihres Schreibens vom 25. Januar 1941 sowie des uns mit diesem angekündigten Betrages in Höhe von

RM 47 097,65

als Abschlagszahlung auf die laufenden Lizenzgebühren für das 4. Vierteljahr 1940.

Wir bitten Sie davon Kenntnis zu nehmen, daß es uns genügen würde, wenn Sie uns an den vorgesehenen Zahlungsterminen einen abgerundeten Betrag entsprechend Ihrer Produktion für das voraufgegangene Vierteljahr und zu den Ihnen von uns bekannt gegebenen Lizenzsatz überweisen würden, da die vierteljährlichen Zahlungen doch lediglich nur als Abschlagszahlungen gelten sollen. Eine spezifizierte Aufstellung benötigen wir nur für die endgültigen Jahresabrechnungen, die jeweils am 31. März eines jeden Jahres erfolgen sollen.

RUHRCHEMIE AKTIENGESELLSCHAFT

gez. Unterschriften.

F i s c h e r - V e r f a h r e n .

Laufende Lizenzabgaben. **Abrechnung für die Zeit vom 1. 10. - 31. 12. 1940.**

Erzeugnis	Monat	Verkaufte Mengen to	Selbstverbrauch to	Zusammen to	Netto-Verkaufserlös RM Pf.
1. Benzin:	Oktober	1 930,408	3,347	1 933,755	607 829,17
	November	2 952,645	2,746	2 955,391	929 052,47
	Dezember	2 508,737	2,711	2 511,449	789 476,06
		7 391,790	8,804	7 400,594	2 326 357,70
2. Schwerbenzin:	Oktober	15,280	2,255	17,535	4 249,71
	November	25,320	2,097	27,417	6 701,83
	Dezember	13,850	1,218	15,068	3 680,61
		54,450	5,570	60,020	14 632,15
3. Benzin in Mischdieselkraftstoff:	Oktober	991,711	5,630	997,341	181 962,81
	November	695,307	15,372	710,679	144 111,49
	Dezember	633,497	4,126	637,623	129 297,19
		2 220,515	25,128	2 245,643	455 371,49

Erzeugnis	Monat	Verkaufte Mengen to	+ Selbstverbrauch to	Zusammen to	Netto-Verkaufserlös RM Pf.
4. Leichtdiesel (Kraftstoff Steueranteil)	Oktober	905,069	-	905,069	224 909,65
	November	952,273	-	952,273	236 639,94
	Dezember	673,031	-	673,031	167 248,70
		2 530,373	-	2 530,373	628 797,69
5. Ausgleichszahlung für den Anteile im Dieselkraftstoff:	Oktober	516,154	-	516,154	56 947,27
	November	427,717	-	427,717	47 190,02
	Dezember	370,632	-	370,632	40 891,83
		1 314,503	-	1 314,503	145 029,12
6. Kogasin für sonstige Zwecke:	Oktober	117,460	-	117,460	31 523,91
	November	450,734	0,456	451,190	121 065,41
	Dezember	480,970	-	480,970	129 082,73
		1 049,164	0,456	1 049,620	281 672,05
7. Dieselgas:	Oktober	563,431	4,543	567,974	114 136,32
	November	427,114	4,069	431,253	94 245,74
	Dezember	530,114	4,068	534,182	116 754,27
		1 520,729	12,680	1 533,409	335 136,93

Erzeugnis	Monat	Verkaufte Mengen to	Selbstverbrauch to	Zusammen to	Netto-Verkaufserlös RM Pf.
8. Rauchaltgut:	Oktober	5,829	-	5,829	1 680,27
9. Paraffin-Gatsch:	Oktober	380,530	-	380,530	95 132,50
	November	409,076	-	409,076	102 269,00
	Dezember	313,410	-	313,410	78 352,50
		1 103,016	-	1 103,016	275 754,00
10. Hart-Paraffin:	Oktober	111,790	-	111,790	61 131,24
	November	217,280	-	217,280	122 963,15
	Dezember	192,480	-	192,480	110 348,78
		521,550	-	521,550	294 443,17

Treibstoffwerk, den 16. Januar 1941.

Zusammenstellung.

Abrechnung für die Zeit vom 1. 10. - 31. 12. 1940.

Erzeugnis:	Verkaufte Mengen to	Selbstverbrauch to	Zusammen to	Netto-Verkaufserlöse RM Pf.
1. Benzin	7 391,790	8,804	7 400,594	2 326 357,70
2. Schwerbenzin	54,450	5,570	60,020	14 632,15
3. Kogasin i/ Dieselkraftstoff	2 220,515	25,128	2 245,643	455 371,49
4. Leichtdieselkraftstoff	2 530,373	-	2 530,373	628 797,69
5. Ausgleichszahlung für Benzinanteile i/ Dieselkraftstoff				145 029,12
6. Kogasin für sonstige Zwecke	1 049,164	0,456	1 049,620	291 672,05
7. Flüssiggas	1 520,729	12,680	1 533,409	335 136,83
8. Haushaltgas	5,329	-	5,329	1 680,27
9. Paraffin - Gatsch	1 103,016	-	1 103,016	275 754,00
10. Hart - Paraffin	521,550	-	521,550	290 443,17
	16 397,416	52,638	16 450,054	4 758 874,47
./. Mischpoolkosten für September - einschl. November 1940				1 535,69
				4 757 338,78
./. 1 % Lizenzgebühr				47 573,38
bleibt Netto - Verkaufserlöse				4 709 765,40

Treibstoffwerk, den 16. Januar 1941.

Abschrift!

Eingang
20 NOV 1940

Ruhrchemie Aktiengesellschaft, Oberh.-Holten.

An das
Steinkohlenbergwerk
Rheinpreußen

Homberg/Niederrhein.

Ihr Zeichen:	Ihr Schreiben vom	Unser Zeichen	Tag:
Versand	13.11.1940	Abt.J.-De/Kot.	19. Nov.40

Betr.: Ruhrchemie-Synthese (Fischer-Tropsch),
laufende Lizenzabgaben.

Wir bestätigen den Eingang Ihres Schreibens vom 13. Nov. 1940 sowie des uns mit diesem angekündigten Betrages in Höhe von

RM. 48.264,70

als Abschlagszahlung auf die laufende Lizenzgebühr für das 3. Vierteljahr 1940. Wir haben Ihre Aufstellung nicht genauer geprüft, da es sich nur um eine Abschlagszahlung handelt und die endgültige Abrechnung zum Schluss des Jahres erfolgt.

Ruhrchemie Aktiengesellschaft
gez. Unterschriften.

Treibstoffwerk, den 11. 11. 19[illegible].

Herrn
Generaldirektor Bergassessor K o s t,
H o m b e r g.

Betr.: Lizenzabrechnung für die Ruhrchemie A.-G., Oberhausen-Holten, für die Zeit vom 1. 7. - [illegible] 1945.

Unter Bezugnahme auf das Schreiben der Ruhrchemie A.-G. vom 7. 11. 1945 überreichen wir Ihnen beiliegend die Abrechnungen über die an die Ruhrchemie zu vergütende Lizenzabgabe für die Zeit vom 1. 7. - [illegible] 1945.

Unter Zugrundelegung eines Lizenzsatzes von 1 %, würde die zu zahlende Lizenzabgabe

1 % von 4 [illegible]6 470,[illegible] RM = 48 264,70 RM

betragen.

Die Mischpoolkosten für den Monat September 1945 sind nicht berücksichtigt, da sie bis heute noch nicht vorliegen.

Glückauf !

Anlagen.

D/ Herrn Dir. [illegible], Homberg.

a b s c h r i f t .

KOHLCHEMIE AKTIENGESELLSCHAFT, Oberhausen-Holten.

Oberhausen-Holten, den 7. Okt. 1940.

An die

Gewerkschaft Rheinpreussen

Homberg-Niederrhein

Unser Zeichen: Abt.C-/Be.
betr.: Kohlchemie-Synthese (Fischer-Tropsch).
Laufende Lizenzabgaben.

Unter Bezugnahme auf § 5 des zwischen Ihnen und uns bestehenden Lizenzvertrages gestatten wir uns, Sie darauf aufmerksam zu machen, dass die Anschlagszahlung auf die Lizenzgebühr für das 3. Vierteljahr 1940 am 25. Oktober 1940 fällig wird.

Da wir annehmen, dass die Gesamtproduktion der deutschen Lizenznehmer die Menge überschreiten wird, die zu dem im Lizenzvertrage vorgesehenen niedrigsten Satz für die Lizenzgebühr führt, bitten wir Sie, Ihrer Berechnung für den in Frage kommenden Zeitraum einen Lizenzsatz von 1 % zu Grunde zu legen.

Kohlchemie Aktiengesellschaft

ppa. Unterschriften.

Fischer - Verfahren.

Laufende Lizenzabgaben. **Abrechnung für die Zeit vom 1. 7. - 30. 9. 1940.**

Erzeugnis	Monat	Verkaufte Mengen to	Selbstverbrauch to	Zusammen to	Netto - Verkaufserlös RM	Pf.
1. Benzin:	Juli	2 792,[illegible]	3,703	2 796,503	[illegible] 074,65	
	August	3 117,[illegible]	2,[illegible]2	3 119,913	[illegible] 036,51	
	September	2 840,790	1,392	2 842,1[illegible]2	893 52[illegible]	
		8 750,611	7,[illegible]7	8758,[illegible]	2 753 63[illegible],34	
2. Schwer-Benzin:	Juli	[illegible]8,600	1,4[illegible]	20,05[illegible]	4 905,41	
	August	—	2,316	2,316	[illegible],57	
	September	15,110	1,716	16,[illegible]	4 [illegible]	
		33,710	5,4[illegible]7	39,1[illegible]7	9 4[illegible],7[illegible]	
3. Fogasin	Juli	[illegible],335	17,2[illegible]	706,515	142 893,75	
in Mischdiesel-	August	675,540	4,9[illegible]	6[illegible],520	137 [illegible],48	
kraftstoff:	September	[illegible]51,544	10,010	361,5[illegible]4	174 477,89	
		2 [illegible],419	32,270	2 2[illegible],689	455 2[illegible],04	

Erzeugnis	Monat	Verkaufte Mengen to	Selbstverbrauch to	Zusammen to	Netto - Verkaufserlös RM Pf.
4. Leichtdieselkraftstoff:	Juli	984,105	-	984,105	244 550,09
	August	1 096,538	-	1 096,538	272 489,69
	September	967,346	-	967,346	240 385,48
		3 047,989	-	3 047,989	757 425,26
5. Ausgleichszahlung für Benzinanteile unter 175 G im Dieselkraftstoff:	Juli	134,146	-	134,146	14 [illegible]00,35
	August	2[illegible],557	-	2[illegible],557	31 836,49
	September	481,339	-	481,339	53 1[illegible]6,13
		904,042	-	904,042	99 742,95
6. Kogasin für sonstige Zwecke:	Juli	1[illegible]9,324	-	189,324	47 047,01
	August	204,740	-	204,740	50 [illegible]77,89
	September	127,510	-	127,510	31 6[illegible]6,24
		521,574	-	521,574	129 611,14
7. Flüssiggas:	Juli	48[illegible],071	3,9[illegible]	483,9[illegible]	101 [illegible]06,56
	August	47[illegible],257	3,3[illegible]3	474,560	99 043,24
	September	447,[illegible]26	5,110	453,036	94 541,33
		1 399,254	12,322	1411,576	29[illegible] 591,13

Erzeugnis	Monat	Verkaufte Mengen to	Selbstverbrauch to	Zusammen to	Netto-Verkaufserlös RM	RM.
8. Haushaltgas:	J u l i	-	-	-	-	
	August	5,069	-	5,069	1 46',19	
	September	4,565	-	4,565	1 312,91	
		9,634	-	9,634	2 777,10	
9. Paraffin-Gatsch:	J u l i	340,651	-	340,651	85 162,75	
	August	226,333	-	225,333	56 583,25	
	September	42 ,020	-	428,020	107 005,02	
		995,004	-	995,004	24 751,00	
10. Hart - Paraffin:	J u l i	91,230	-	91,230	49 800,21	
	August	53,300	-	5 ,000	31 760,47	
	September	28,670	-	2 ,670	15 68 ,84	
		173,000	-	17 ,000	97 337,52	

Freibstoffwerk, den 26. 10. 1940.

Zusammenstellung.

Abrechnung für die Zeit vom 1. 7. – 30. 9. 1940.

Erzeugnis:	Verkaufte Mengen to	Selbstverbrauch to	Zusammen to	Netto – Verkaufserlös RM	Pf.
1. Benzin	8 750,611	7,987	8 758,598	2 753 637,34	
2. Schwerbenzin	33,710	5,477	39,197	9 481,78	
3. Kogasin i/Dieselkraftstoff	2 216,419	32,270	2 248,689	455 254,04	
4. Leichtdieselkraftstoff	3 047,989	–	3 047,989	757 425,26	
5. Differenz i.d.Verrechnung von Mischals Leichtdieselkraftstoff, I.u.II. Quartal 1940				26 993,11	
6. Ausgleichszahlung vom Z.B. für Benzinanteile i.Dieselkraftstoff	904,042	–	904,042	99 742,95	
7. Kogasin für sonstige Zwecke	521,574	–	521,574	129 611,14	
8. Flüssiggas	1 399,254	12,322	1 411,576	294 591,13	
9. Haushaltgas	9,634	–	9,634	2 777,10	
10. Paraffin – Gutsch	995,004	–	995,004	248 751,00	
11. Hart – Paraffin	173,000	–	173,000	97 337,52	
	17 152,195	58,066	17 210,261	4 875 602,37	
+ Gutschrift für Vorfracht für September 39 – Juni 1940				8 213,65	
				4 883 816,02	
./. Mischpolkosten Z.B. für Juli/~~September~~ August 1940 u. Nachverrechnung B.V. laut Sonderaufstellung				8 593,72	
				4 875 222,30	
./. 1,0 % Lizenzgebühr				48 752,22	
bleibt Netto – Verkaufserlös				4 826 470,08	

Treibstoffwerk, den 26. Oktober 1940.

A n l a g e

zur Zusammenstellung für die Lizenzabrechnung für die Zeit vom 1. 7. - 30. 9. 1940.

Mischpulkosten für Monat Juli und August 1940	=	3 [illegible],20 RM
Nachverrechnung der Unkosten für die Geschäftsführung des [illegible] für das Jahr 1939 (gem. Schreiben des [illegible] vom 3.10.1940	=	66 [illegible],[illegible]9 RM
		69 151,[illegible]9 RM
abzüglich:		
Nachverrechnung für Treibgaslieferungen im Jahre 1939 (Nachtragsabrechnung des [illegible] gem. Schreiben des [illegible] vom 3.10.40	=	[illegible]9 [illegible]96,
Nachtragsabrechnung für die Treibgaslieferungen in der Zeit von Januar - September 1940 (gem. Schreiben des [illegible] vom 2[illegible]. [illegible]. 1940)	=	[illegible] [illegible],[illegible] RM = [illegible] [illegible],[illegible]7 RM
Bleibt in der Zusammenstellung abzusetzen:		9 [illegible],72 RM

Treibstoffwerk, den 11. 11. 1940.

Fischer - Verfahren.

Laufende Lizenzabgaben. Berechnung für die Zeit vom 1. 4. - 30. 6. 1940.

Erzeugnis	Monat	Verkaufte Mengen to	Selbstverbrauch to	Zusammen to	Netto - Verkaufserlös RM	Pf.
1. Benzin:	April	3 333,560	2,[illegible]64	3 336,424	1 040 [illegible]	[illegible]1
	Mai	2 286,6[illegible]2	2,5[illegible]2	2 2[illegible],1[illegible]4	711 37[illegible]	77
	Juni	3 434,7[illegible]	[illegible]	3 437,34[illegible]	1 07[illegible] [illegible]73	[illegible]
		9 [illegible]4,93[illegible]	7,95[illegible]	9 062,[illegible]94	2 [illegible]31 [illegible]	96
2. Schwer-Benzin:	April	3[illegible]	2,1[illegible]	32,460	7 946	65
	Mai	4[illegible],97[illegible]	1,65[illegible]	[illegible]1,620	1[illegible] 70[illegible]	95
	Juni	-	1,[illegible]	1,[illegible]	373	50
		[illegible],25[illegible]	5,63[illegible]	5,[illegible]	21 [illegible]3[illegible]	1[illegible]
3. Magasin im Misch-dieselkraftstoff:	April	1 016,13[illegible]	4,57[illegible]	1 [illegible],702	206 [illegible]73	[illegible]
	Mai	831,416	8,915	[illegible]4[illegible],331	1[illegible] 1[illegible]9	[illegible]4
	Juni	607,96[illegible]	9,595	617,[illegible]	125 [illegible]	23
		2 455,506	23,[illegible]	2 47[illegible],5[illegible]	5[illegible]2 [illegible]82	27

Hm/Gr.

Treibstoffwerk, den 20. August 194[illegible].

Herrn

Generaldirektor Bergassessor [illegible] o s t,

H o m b e r g.

Betrifft: Lizenzabgabe an die Ruhrchemie II. Vierteljahr 1[illegible]4.

Unter Bezugnahme auf das in der Anlage beigefügte Schreiben der Ruhrchemie [illegible]-C. vom 12. Juli 1[illegible]4, überreichen wir Ihnen beiliegend Abrechnungen über die an die Ruhrchemie zu vergütende Lizenzabgabe für die Zeit vom 1. April bis 3[illegible]. Juni 1[illegible]4.

Unter Zugrundelegung eines Lizenzsatzes von 1,1 %, würde die für das II. Vierteljahr 1[illegible]4 zu zahlende Lizenzabgabe

1,1 % von 4 [illegible] 1[illegible]9,16 [illegible] = 53 [illegible]9,42 [illegible]

betragen.

In der vorliegenden Abrechnung sind die Mischpolkosten des Zentralbüros für die 3 Monate April – Juni 194[illegible] berücksichtigt.

Glückauf!

b/ Herrn Dir. Kippers

b/ Herrn Dir. Dr. Grimme

Anlagen.

Erzeugnis	Monat	Verkaufte Mengen to	Eigenverbrauch to	Zusammen to	Netto - Verkaufserlös RM	Pf
4. Leicht - Diesel-	April	627,300	-	627,300	155 [illegible] 4,[illegible]5	
kraftstoff:	Mai	905,230	-	905,230	224 94[illegible],66	
	Juni	930,3[illegible]	-	930,3[illegible]	231 1[illegible],43	
		2 4[illegible],910	-	2 462,910	612 [illegible]33,14	
5. Ausgleichszahlung für Diesel-	April	173,421	-	173,421	1[illegible] 133,54	
kraftstoff:	Mai	16[illegible]	-	16[illegible]	17 75[illegible],7[illegible]	
	Juni	1[illegible],1[illegible]	-	1[illegible],1[illegible]	11 [illegible],65	
		441,4[illegible]	-	441,4[illegible]	4[illegible] 7[illegible],[illegible]	
6. [illegible] für sonstige Zwecke:	April	-	-	-	-	
	Mai	43,79[illegible]	-	4[illegible],7[illegible]	1 [illegible] 1,[illegible]	
	Juni	1[illegible],760	-	1[illegible],760	45 664,36	
		227,550	-	227,550	56 546,1[illegible]	
7. Flüssiggas:	April	554,522	4,63[illegible]	559,16[illegible]	116 6[illegible],01	
	Mai	599,447	4,377	6[illegible]3,[illegible]24	12[illegible],47	
	Juni	567,59[illegible]	3,79[illegible]	571,396	11[illegible],254,33	
		1 721,567	12,[illegible]13	1 734,3[illegible]	361 97[illegible],[illegible]1	

Erzeugnis	Monat	Verkaufte Mengen to	Selbstverbrauch to	Zusammen to	Netto-Verkaufserlös RM	Pf.
8. Mushaltgas:	April	[illegible],56[illegible]	-	[illegible],56[illegible]	740,54	
	Mai	4,4[illegible]3	-	4,4[illegible]3	1 2[illegible]5,15	
	Juni	[illegible],4[illegible]	-	[illegible],4[illegible]	[illegible] 7[illegible],[illegible]7	
		[illegible]9,5[illegible]	-	[illegible]9,5[illegible]	2 74[illegible],[illegible]	
9. Paraffin-Rotsch:	April	3[illegible],[illegible]	-	3[illegible],[illegible]	9[illegible],64[illegible],25	
	Mai	[illegible],[illegible]75	-	[illegible],[illegible]75	112,4[illegible]3,25	
	Juni	444,[illegible]1[illegible]	-	4[illegible],[illegible]	111 127,[illegible]	
		1 2[illegible],[illegible]64	-	1 2[illegible]1,[illegible]64	32[illegible] 266,[illegible]	
10. Hart-Paraffin:	April	140,420	-	1[illegible],4[illegible]	76 7[illegible]7,[illegible]7	
	Mai	96,71[illegible]	-	[illegible],71[illegible]	[illegible] 4,90	
	Juni	147,21[illegible]	-	147,[illegible]	50[illegible],[illegible]	
		3[illegible]4,340	-	3[illegible]4,340	21[illegible] 172,49	

[illegible]relostoffwerk, den [illegible]. August 1945.

Zusammenstellung.

Abrechnung für die Zeit vom 1.4. - 30.6.1946.

Erzeugnis:	Verkaufte Mengen to	Selbstverbrauch to	Zusammen to	Netto-Verkaufserlös [illegible]	f.
1. Benzin	9 054,[illegible]	7,956	9 062,94	2 [illegible]	96
2. Schwerbenzin	[illegible]	5,63[illegible]	[illegible]	21 03[illegible]	[illegible]
3. Ogasin im Mischdieselkraftstoff	2 4[illegible],506	23,[illegible]	2 47[illegible]	502 [illegible]	27
4. Mischdieselkraftstoff	2 4[illegible]	-	2 462,[illegible]	[illegible] 033,[illegible]	
5. Ausgleichsmengen von [illegible] für Benzinanteil [illegible] Dieselkraftstoff	441,4[illegible]	-	441,[illegible]9	48 7[illegible]3,96	
6. Ogasin für sonstige Zwecke	227,[illegible]	-	227,[illegible]	[illegible]46,[illegible]	
7. Flüssiggas	1 72[illegible],[illegible]7	12,[illegible]13	1 734,3[illegible]	361 97[illegible],[illegible]	
8. Hausmaltgas	9,[illegible]	-	9,518	2 74[illegible],[illegible]	
9. Paraffin - Matsch	1 2[illegible],[illegible]64	-	1 2[illegible],[illegible]64	32[illegible],[illegible]66,[illegible]	
10. Hart - Paraffin	3[illegible]4,340	-	3[illegible]4,340	21[illegible] 17[illegible],49	
	17 677,[illegible]43	4[illegible],4[illegible]1	17 727,[illegible]4	4 966 647,57	
./. Mischpolkosten [illegible] vom April / Juni 1946				[illegible]	
				4 953 61[illegible],97	
./. 1,1 [illegible]				54 4[illegible],[illegible]	
bleibt Netto-Verkaufserlös:				4 899 129,16	

Treibstoffwerk, den [illegible]. August 1946.